

教育部獨立學院改名一般大學作業流程圖

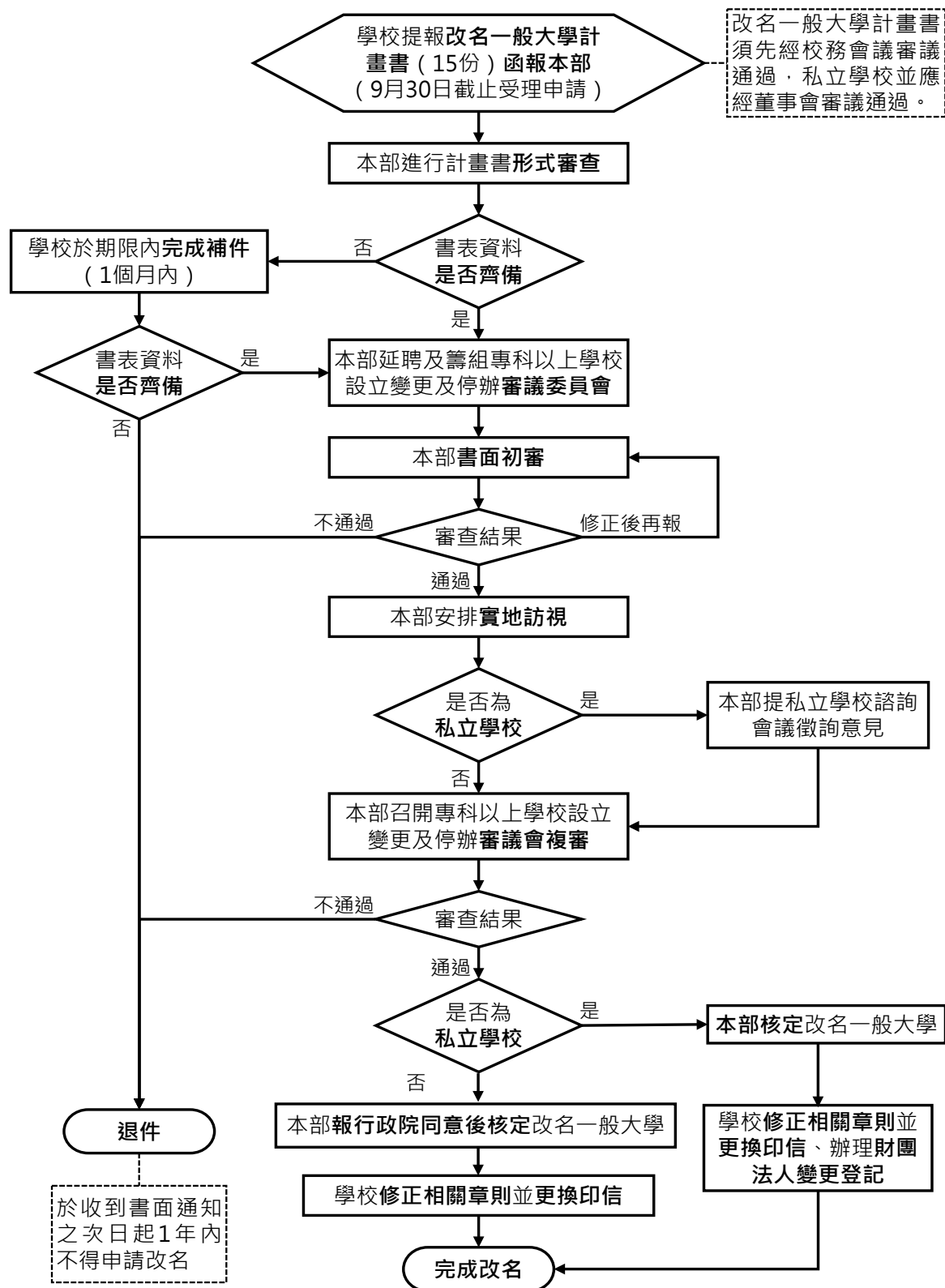

(校名) 申請改名一般大學各項應符條件檢核表

學校名稱：

改名後學校名稱：

一、申請改名應具備條件

應具備條件	學校自我檢核結果	說明
辦學成效良好，並有具體績效證明	<input type="checkbox"/> 是 <input type="checkbox"/> 否	
學校招生、學籍、人事、會計、財務、課程、行政電腦化等校務行政運作正常，並已建立健全制度，且未經本部列有重大行政疏失。	<input type="checkbox"/> 是 <input type="checkbox"/> 否	
應符合本部政策目標及相關規定。	<input type="checkbox"/> 是 <input type="checkbox"/> 否	
私立者，其董事會及法人登記及變更事項運作正常，並已建立健全制度。	<input type="checkbox"/> 是 <input type="checkbox"/> 否	

二、變更後學校名稱應符合下列規定

變更後名稱規定	學校自我檢核結果	補充說明
專科以上學校之名稱，應明確表示學校之類別、等級；公立者並應冠以國立、直轄市立或縣(市)立等字；私立者應冠以所屬學校法人名稱，並不得單獨以直轄市、縣(市)以上行政區域名稱為學校之名稱。	<input type="checkbox"/> 是 <input type="checkbox"/> 否 <input type="checkbox"/> 不適用	
私立專科以上學校之名稱以行政區域名稱附加一定之飾名者，其飾名得包括具有歷史意義、紀念性質、依慣例不可分割使用或其他得以表彰學校特色者。但不得為表彰學術類別之意旨。	<input type="checkbox"/> 是 <input type="checkbox"/> 否 <input type="checkbox"/> 不適用	
同等級、同一地區有二所以上相同或相似類別	<input type="checkbox"/> 是	

變更後名稱規定	學校自我 檢核結果	補充說明
學校，其擬訂之學校名稱相似時，應另加足資區別之文字。	<input type="checkbox"/> 否 <input type="checkbox"/> 不適用	
學校名稱有下列情形之一者，不得命名： (一)相同或近似於國內或國際知名組織名稱。 但經徵得其書面同意者，不在此限。 (二)相同或近似於其他先使用於同一等級之學校名稱。	<input type="checkbox"/> 是 <input type="checkbox"/> 否 <input type="checkbox"/> 不適用	

填表人：

單位主管：

校長：

填表日期：

(校名) 申請改名一般大學現況資料

資料來源：○○學年度(○○年8月1日-○○年7月31日)

一、前一學年度院系所數：

學 校	院 系 所 現 況 簡 述

二、前一學年度學生數：

學 校	大學部			研究生				總計	大學部 ／研究生
	日間	夜間	小計	碩士生	碩士在 職專班	博士生	小計		

三、前一學年度校地及校舍建築樓地板面積：

學 校	現有校地 (公頃)	現有校舍建 築樓地板面 積：即提供 正式學籍學 生活動、教 學、研究使 用面積	應有校舍建築樓 地板面積：依規 定各類型單位學 生校舍建築面積 及學校現有學生 數自動計算所需 最低校舍建築面 積	實有校舍建 築面積與應 有校舍建築 面積之差	擬擴增建築 面積(如無 免填)	全校平均單 位學生樓地 板面積(m ²)

四、前一學年度學生宿舍床位數：

學 校	學生宿舍總樓 地板面積(m ²)	學生宿舍床位數			一年級日間學制學生數			使用率
		男	女	合計	男	女	合計	

五、前一學年度圖書儀器設備：

學 校	圖書數量	期刊數量 (紙本期刊、電子 期刊)	圖書總經 費	單位學生 訂購圖書 總經費平 均值	購置教學 儀器設備 總經費	單位學生 購置儀器 設備總經 費平均值

六、前一學年度師資：

學 校	教授人 數	副教授 人數	助理教 授人數	講師人 數	合計	師資結 構： 專任講 師數/專 任師資 總數	全校生 師比	日間部 生師比	研究生 生師比

七、前一學年度專任教師研究成果：

學 校	發表之期刊論文		國科會研究計畫		國內外研討 會論文數	出版專書數
	篇數	平均每位 專任教師 發表數	件數	金額		

八、財務：

(一)前一學年度決算(收入來源)

單位：新台幣/千元

學 校	補助收入		學雜費		建教合作		推廣教育		其他自籌	
	金額	占總收 入%	金額	占總收 入%	金額	占總收 入%	金額	占總收 入%	金額	占總收 入%

備註：

- 1.總收入包括補助收入、學雜費、建教合作、推廣教育及其他自籌收入。
- 2.其他自籌收入包括捐贈收入、作業收益、財務收入、其他等。

(二)前一學年度決算現金結餘數(現金、銀行存款、特種基金)

單位：新台幣/千元

學 校	前一學年度決算現金結餘數

(三)設校基金：

九、前一學年度推廣教育及建教合作成果：

學 校	推廣教育開課總班數		推廣教育開課總時數		教師人數		建教合作 案數
	學分班課 程	非學分班 課程	學分班課 程	非學分班 課程	專任	兼任	

十、前一學年度其他相關事項辦理成果

學 校	系所辦理成效	學校最近一次 評鑑成績	校務行政相關事項

填表人：

單位主管：

校長：

填表日期：

備註：請據實填報截至每年 7 月 31 日止之各項資料，倘有捏造不實或誤繕且經查證屬實者，
應由學校負相關之法律責任。