

中華民國 100 年 3 月 14 日
教育部令 臺中（二）字第 1000025224C 號

修正「教育部核發卓越儲備教師證明書作業規範」，並自九十九學年度起逐年實施。

附修正「教育部核發卓越儲備教師證明書作業規範」

部 長 吳清基

教育部核發卓越儲備教師證明書作業規範修正規定

- 一、目的：教育部（以下簡稱本部）為執行本部卓越師資培育獎學金試辦計畫（第二期）（以下簡稱本試辦計畫），建立卓越儲備教師審核機制及核發卓越儲備教師證明書基準，以達成卓越師資培育目標，特訂定本作業規範。
- 二、核發對象：參與本試辦計畫之師資培育學系或教育學程學生（以下簡稱師資生），經學校審查及本部審核通過者。
- 三、審核原則：
 - （一）學校輔導與學生學習輔成原則：兼重學校輔導績效及學生學習成果。
 - （二）大學與地方教育主管機關合作原則：規劃、輔導與審查作業應邀請主管教育行政機關參與，以契合及提升實務教學人才培育。
 - （三）形成性評量及總結性評量並重原則：
 - 1、形成性評量：學校應於每學年上學期結束後一個月內及學年度結束後二個月內分年進行評量，分學校整體輔導報告、個別學生評量報告報本部核處。
 - 2、總結性評量：學校應於學生完成師資職前教育課程，並參加教師資格檢定考試及格後，檢送當學年度學校整體輔導報告及個別學生評量結果報告報本部核處。
 - （四）落實教師專業本位及保優汰劣原則：建議核發對象應為通過各項基準者，極力推薦核發對象應為有加分、特殊表現者。學校應嚴謹執行定期形成性評鑑、落實保優汰劣原則；審查與評鑑應嚴謹落實教師專業本位。
- 四、審核基準：
 - （一）完整參與本試辦計畫學習歷程，且學習歷程檔案經學校審核通過：師資生應提交錄取後修習期間（包括教育實習期間）之學習歷程檔案，並經學校審核通過。
 - （二）學業成績優秀表現：每學期學業成績應達學系排名或各班排名之前百分之二十五。
 - （三）通過教學基本能力表現：
 - 1、每年通過一項以上教學基本能力檢核，大一錄取之學生合計應通過四項以上，大二以上錄取之學生合計應通過三項以上。
 - 2、修畢教育專業課程前應通過英語能力相當 CEF B1 級以上之證照（如全民英檢中級），其計算如下：
 - （1）英語檢定不含學校自辦之外語檢定。

- (2) 英語檢定僅計算符合 CEF B1 級以上之證照，證照項目含新舊 TOFEL、TOEIC、IELTS、GEPT、CSEPT、FLPT、BULATS、Cambridge Main Suite、全民網路英語能力檢定（NETPAW）、LCCIEB 職場英文 EFB、通用國際英文能力分級檢定 G-TELP、全球英檢 GET 及其他。

(四) 品德成績優秀：

- 1、每學年各學期德育成績應為八十分以上，且其中一學期應為八十五分以上。
- 2、勞動教育或品德教育等相關課程成績應達學校認定之通過基準，並不得受有記過處分。

(五) 參加弱勢學生輔導：每學年義務為弱勢學生課業輔導或身心輔導七十二小時。

(六) 增廣修習師資職前教育課程：

- 1、普通課程：修習十學分以上之非主修領域通識課程。
- 2、教育專業課程：

(1) 國民小學師資培育階段：

- ① 教學基本學科課程：修習十四學分以上，並應修習國音及說話、普通數學、自然科學概論、社會學習領域概論、藝術與人文領域（音樂、鍵盤樂、美勞、表演藝術或藝術概論擇一）、健康與體育、鄉土語言等七科。
- ② 教育基礎課程：修習六學分以上。
- ③ 教育方法學：修習八學分以上。
- ④ 教學實習課程及教材教法：
 - a、教學實習課程：修習四學分以上。
 - b、教材教法：修習四門至五門合計十學分以上之領域教材教法，並應修習國語教材教法、數學教材教法等二科課程。

(2) 幼稚園師資培育階段：

- ① 教學基本學科課程：修習八學分以上。
- ② 教育基礎課程：修習四學分以上。
- ③ 教育方法學：修習八學分以上。
- ④ 教學實習課程及教材教法：修習六學分以上。

(3) 特殊教育師資培育階段：

- ① 一般教育專業課程：修習十四學分以上，並應包括教學基本學科課程、教學基礎課程及教育方法學課程。
- ② 特殊教育專業課程：修習三十八學分以上，並應包括特殊教育共同專業課程十學分（包括特殊教育教學實習）及特殊教育各類組專業課程二十八學分（分為身心障礙組或資賦優異組）。

(4) 中等教育師資培育階段：

- ① 教育基礎課程：修習六學分以上。
- ② 教育方法學：修習八學分以上。
- ③ 教學實習課程及教材教法：修習四學分以上。

3、教育實習課程：成績應達八十分以上。

4、教學實務研習活動：應參與三十六小時以上。

(七) 畢業後一年內通過教師資格檢定考試。

(八) 其他卓越表現：

1、學生選修修習第二專長增能課程，獲取第二專長，以增進卓越師資生之就任教職競爭力。

2、參與海外語文及教育參訪課程。

3、個別學生其他卓越表現項目。

五、申請程序：

(一) 學校初核：

1、成立獎學金培育之輔導與審查小組：學校培育獎學金師資生應輔導學生符應卓越儲備教師之目標，並結合地方主管教育行政機關成立獎學金培育之輔導與審查小組，嚴謹培育輔導。

2、進行形成性評量及總結性評量：

(1) 定期辦理形成性評量：學校輔導與審查小組應依本部卓越師資培育獎學金試辦計畫之選才淘汰基準，於每學年上學期結束後一個月內及每學年度結束後二個月內分年定期辦理形成性評量，並確實依規定保優淘汰。

(2) 分期辦理總結性評量：於獎學金師資生畢業後一年內受理其申請，審查學生符合本作業規範之核發基準，並獲學校輔導與審查小組三分之二以上委員通過後，依本作業規範檢附文件報本部審查。

3、各校得依本試辦計畫及本作業規範另定培育及審查之相關作業規定。

(二) 申請文件：

1、封面：書明「○學年度○大學申請卓越儲備教師證明書」名冊。

2、獲學校審查通過之學生名冊：

(1) 培育人數資料摘要：當期核定培育總人數、形成性評鑑各學期淘汰人數、尚在校培育人數及畢業並獲總結性評鑑通過人數。

(2) 名冊格式：資料欄應包括序號、學生姓名、教師證類科別（中等學校、國民小學、幼稚園及特殊教育班）、就讀系所、受領獎學金身分別（一般、低收入戶或區域弱勢學生）、培育期間（學年度起迄）、培育管道（師資培育學系、教育學程）及審查結果。

(3) 總結性評量及經學校審查通過之會議紀錄（含簽到表）。

(4) 學校整體輔導報告及個別學生評量結果報告（附壓縮光碟五份）。

3、獲學校審查通過之學生（個案）學習成果資料：依學校審查通過之學生名冊，依序檢附下列學生個別資料：

(1) 申請及審查表。

(2) 身分證正、反面影本一份。

(3) 大學畢業證書影本。

(4) 修習師資職前教育課程科目及學分成績單（含普通課程、教育專業課程及教育實習）。

(5) 教師證書影本。

(6) 申請人卓越師資培育學習歷程及檔案（附壓縮光碟五份）。

六、審核程序：審核程序分為書面審查、試教及口試二階段進行：

(一) 評審方式：由本部邀請學者專家及地方主管教育行政機關代表擔任委員，依第四點所定審核基準共同複評。每案由三位委員進行審查。

(二) 評分基準：

1、審查等第分極力推薦核發（二分）、推薦核發（一分）及不推薦核發（零分）等三種等級，審查得分總計達四分以上，為具卓越表現之師資生。

2、於書面審查階段獲認可為具卓越表現之師資生，取得參加試教及口試之資格；於試教及口試階段獲認可為具卓越表現之師資生，得建議核發卓越儲備教師證明書。

(三) 核發流程：專業審查結果之建議核發名單，依程序簽陳本部部長核定後核復各校卓越儲備教師證明書名冊，各校應依核定名冊製作卓越儲備教師證明書背面資料（含電子檔）報本部後，本部核發師資生卓越儲備教師證明書。

七、名冊公告周知：

(一) 經本部核定頒發卓越儲備教師證明書之名單，登錄於本部網站及當年度師資培育統計年報以公告周知，並函知地方主管教育行政機關轉知所屬學校辦理教師甄選時優先參據。

(二) 本部得安排成果發表會，邀請取得證書之卓越師資生，發表其學習成果。

八、附錄：

(一) 附圖一：核發卓越儲備教師證明書作業流程圖。

(二) 附表一之一：本部核發國民小學卓越儲備教師證明書申請及審查表。

(三) 附表一之二：本部核發幼稚園卓越儲備教師證明書申請及審查表。

(四) 附表一之三：本部核發特殊教育○組○階段卓越儲備教師證明書申請及審查表。

(五) 附表一之四：本部核發中等教育○科或○領域○主修專長卓越儲備教師證明書申請及審查表。

(六) 卓越儲備教師證明書樣本。

九、本作業規範修正實施前已參與本試辦計畫之師資生，仍適用修正實施前之規定。

附圖 1

教育部核發卓越儲備教師證明書流程圖

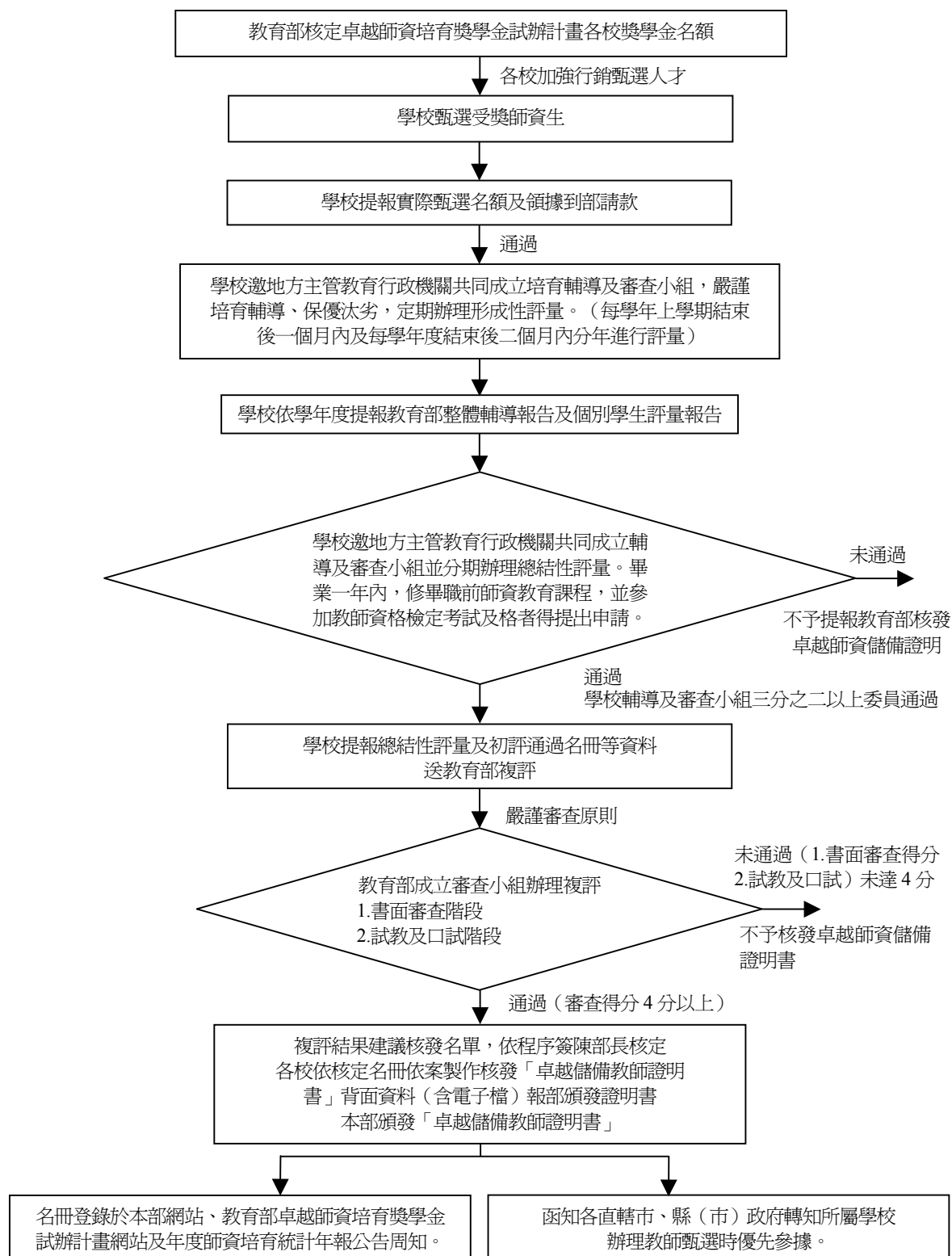

附表一之一

教育部核發國民小學卓越儲備教師證明書申請及審查表

| | | | | | | | | | | | | | | | | | |
|--|--|-------|--------|---|---|---|---|---|---|---|---|----|---|---|---|----|--------------|
| 申請人姓名 | (簽名蓋章) | 身分證號碼 | | | | | | | | | | 出生 | 年 | 月 | 日 | 電話 | 聯絡電話： 手機： |
| 地址 | | | | | | | | | | | | | | | | | |
| E-MAIL | | | | | | | | | | | | | | | | | |
| 學歷 | 畢業學校 | 畢業學系 | 修業起訖年月 | | | | 畢業證書年月字號 | | | | | | | | | | |
| | (大學) | | 自 | 年 | 月 | 至 | 年 | 月 | 第 | 年 | 月 | 字 | 號 | | | | |
| 受領獎學金起訖期程 | 自 年 月至 年 月 | | | | | | | | | | | | | | | | |
| 受領獎學金身分別 | <input type="checkbox"/> 師資培育學系學生 <input type="checkbox"/> 教育學程學生 | | | | | | | | | | | | | | | | |
| 審核標準 | | | 具體學習成果 | | | | 學校審核結果 | | | | 教育部聘請專家審核結果 | | | | | | |
| 1、卓越師資培育學習歷程及檔案。 | | | | | | | <input type="checkbox"/> 通過 <input type="checkbox"/> 不通過 | | | | <input type="checkbox"/> 通過 <input type="checkbox"/> 不通過 | | | | | | |
| 2、每學期學業成績需達學系排名或各班之排名前 25%。 | | | | | | | <input type="checkbox"/> 通過 <input type="checkbox"/> 不通過 | | | | <input type="checkbox"/> 通過 <input type="checkbox"/> 不通過 | | | | | | |
| 3、每年通過 1 項以上教學基本能力；計 項【大一錄取之學生合計應通過 4 項以上，大二以上錄取之學生合計應通過 3 項以上。】 | | | | | | | <input type="checkbox"/> 通過 <input type="checkbox"/> 不通過 | | | | <input type="checkbox"/> 通過 <input type="checkbox"/> 不通過 | | | | | | |
| 4、修畢教育專業課程前應通過英語能力相當 CEF B1 級以上之證照（如全民英檢中級）。 | | | | | | | <input type="checkbox"/> 通過 <input type="checkbox"/> 不通過 | | | | <input type="checkbox"/> 通過 <input type="checkbox"/> 不通過 | | | | | | |
| 5、每學年各學期德育成績應為 80 分以上，且其中一學期應為 85 分以上。 | | | | | | | <input type="checkbox"/> 通過 <input type="checkbox"/> 不通過 | | | | <input type="checkbox"/> 通過 <input type="checkbox"/> 不通過 | | | | | | |

| | | | |
|--|--|---|---|
| 6、勞動教育或品德教育等相關課程成績應達學校認定之通過基準，並不得受有記過處分。 | | <input type="checkbox"/> 通過 <input type="checkbox"/> 不通過 | <input type="checkbox"/> 通過 <input type="checkbox"/> 不通過 |
| 7、每學年義務為弱勢學生課業輔導或身心輔導 72 小時。 | | <input type="checkbox"/> 通過 <input type="checkbox"/> 不通過 | <input type="checkbox"/> 通過 <input type="checkbox"/> 不通過 |
| 8、修習 10 學分以上之非主修領域通識課程。 | | <input type="checkbox"/> 通過 <input type="checkbox"/> 不通過 | <input type="checkbox"/> 通過 <input type="checkbox"/> 不通過 |
| 9、修習 14 學分以上之教學基本學科課程，並應修習國音及說話、普通數學、自然科學概論、社會學習領域概論、藝術與人文領域（音樂、鍵盤樂、美勞、表演藝術或藝術概論擇一）、健康與體育、鄉土語言等七科。 | | <input type="checkbox"/> 通過 <input type="checkbox"/> 不通過 | <input type="checkbox"/> 通過 <input type="checkbox"/> 不通過 |
| 10、修習 6 學分以上之教育基礎課程。 | | <input type="checkbox"/> 通過 <input type="checkbox"/> 不通過 | <input type="checkbox"/> 通過 <input type="checkbox"/> 不通過 |
| 11、修習 8 學分以上之教育方法學課程。 | | <input type="checkbox"/> 通過 <input type="checkbox"/> 不通過 | <input type="checkbox"/> 通過 <input type="checkbox"/> 不通過 |
| 12、修習 4 學分以上之教學實習。 | | <input type="checkbox"/> 通過 <input type="checkbox"/> 不通過 | <input type="checkbox"/> 通過 <input type="checkbox"/> 不通過 |
| 13、修習 4 門至 5 門合計 10 學分以上之領域教材教法，並應修習國語教材教法、數學教材教法等二科課程。 | | <input type="checkbox"/> 通過 <input type="checkbox"/> 不通過 | <input type="checkbox"/> 通過 <input type="checkbox"/> 不通過 |
| 14、完成教育實習課程，成績應達 80 分以上。 | | <input type="checkbox"/> 通過 <input type="checkbox"/> 不通過 | <input type="checkbox"/> 通過 <input type="checkbox"/> 不通過 |
| 15、應參與 36 小時以上之教學實務研習活動。 | | <input type="checkbox"/> 通過 <input type="checkbox"/> 不通過 | <input type="checkbox"/> 通過 <input type="checkbox"/> 不通過 |
| 16、畢業 1 年內通過教師資格檢定考試。 | | <input type="checkbox"/> 通過 <input type="checkbox"/> 不通過 | <input type="checkbox"/> 通過 <input type="checkbox"/> 不通過 |

| | | | |
|------------------|---|----|--------------------------|
| 加分項目： | | | |
| 特 殊 表 現 | 學生選修修習第二專長增能課程，獲取第二專長，以增進卓越師資生之就任教職競爭力 | | |
| | 參與「海外語文及教育參訪課程」 | | |
| | 其他 | | |
| 檢 附 證 件 | <input type="checkbox"/> 1、申請書一份。 <input type="checkbox"/> 2、身分證正、反面影本一份。 <input type="checkbox"/> 3、大學畢業證書影本。 <input type="checkbox"/> 4、修習師資職前教育科目及學分成績單（含通識課程、教育專業課程及教育實習）。 <input type="checkbox"/> 5、教師證書。 <input type="checkbox"/> 6、申請人「學習歷程檔案」（附壓縮光碟五份）。 <input type="checkbox"/> 7、學校整體輔導報告及個別學生評量結果報告（附壓縮光碟五份）。 說明一：繳交資料如係影本，審核學校應核對正本，並加蓋「與正本相符」及承辦人職章。 說明二：影本請均以 A4 格式紙張影印，並請依序夾貼於申請表後。 | | |
| | | | |
| 學 校 初 審 | 各主辦學校應結合地方主管教育行政機關成立「卓越師資培育獎學金試辦計畫審查小組」，就受獎師資生是否達成本部「卓越師資培育獎學金試辦計畫」及學校另訂基準進行審查，將審查『通過』名單列冊並檢具相關證明文件，提報本部辦理複審。 | | |
| | 承辦人員 | 組長 | 單位主管 |
| | | | <input type="checkbox"/> |
| 本 部 複 審 | ※書面審查： <input type="checkbox"/> 極力推薦核發 <input type="checkbox"/> 推薦核發 <input type="checkbox"/> 不推薦核發 委員簽名：_____ | | |
| | 說明：書面審查通過者，取得試教及口試之資格。 | | |
| | ※試教及口試： <input type="checkbox"/> 極力推薦核發 <input type="checkbox"/> 推薦核發 <input type="checkbox"/> 不推薦核發 委員簽名：_____ | | |

附表一之二

教育部核發幼稚園卓越儲備教師證明書申請及審查表

| | | | | | | | | | | | | | | | | | | | |
|--|--|-------|--------|---|---|---|---|---|---|---|---|----|--|----|---|---|---|----|--------------|
| 申請人姓名 | (簽名蓋章) | 身分證號碼 | | | | | | | | | | | | 出生 | 年 | 月 | 日 | 電話 | 聯絡電話： 手機： |
| 地址 | | | | | | | | | | | | | | | | | | | |
| E-MAIL | | | | | | | | | | | | | | | | | | | |
| 學歷 | 畢業學校 | 畢業學系 | 修業起訖年月 | | | | 畢業證書年月字號 | | | | | | | | | | | | |
| | (大學) | | 自 | 年 | 月 | 至 | 年 | 月 | 第 | 年 | 月 | 字號 | | | | | | | |
| 受領獎學金起訖期程 | 自 年 月至 年 月 | | | | | | | | | | | | | | | | | | |
| 受領獎學金身份別 | <input type="checkbox"/> 師資培育學系學生 <input type="checkbox"/> 教育學程學生 | | | | | | | | | | | | | | | | | | |
| 審核標準 | | | 具體學習成果 | | | | 學校審核結果 | | | | 教育部聘請專家審核結果 | | | | | | | | |
| 1、卓越師資培育學習歷程及檔案。 | | | | | | | <input type="checkbox"/> 通過 <input type="checkbox"/> 不通過 | | | | <input type="checkbox"/> 通過 <input type="checkbox"/> 不通過 | | | | | | | | |
| 2、每學期學業成績需達學系排名或各班之排名前 25%。 | | | | | | | <input type="checkbox"/> 通過 <input type="checkbox"/> 不通過 | | | | <input type="checkbox"/> 通過 <input type="checkbox"/> 不通過 | | | | | | | | |
| 3、每年通過 1 項以上教學基本能力；計 項【大一錄取之學生合計應通過 4 項以上，大二以上錄取之學生合計應通過 3 項以上。】 | | | | | | | <input type="checkbox"/> 通過 <input type="checkbox"/> 不通過 | | | | <input type="checkbox"/> 通過 <input type="checkbox"/> 不通過 | | | | | | | | |
| 4、修畢教育專業課程前應通過英語能力相當 CEF B1 級以上之證照（如全民英檢中級）。 | | | | | | | <input type="checkbox"/> 通過 <input type="checkbox"/> 不通過 | | | | <input type="checkbox"/> 通過 <input type="checkbox"/> 不通過 | | | | | | | | |
| 5、每學年各學期德育成績應為 80 分以上，且其中一學期應為 85 分以上。 | | | | | | | <input type="checkbox"/> 通過 <input type="checkbox"/> 不通過 | | | | <input type="checkbox"/> 通過 <input type="checkbox"/> 不通過 | | | | | | | | |

| | | | |
|--|---|---|---|
| 6、勞動教育或品德教育等相關課程成績應達學校認定之通過基準，並不得受有記過處分。 | | <input type="checkbox"/> 通過 <input type="checkbox"/> 不通過 | <input type="checkbox"/> 通過 <input type="checkbox"/> 不通過 |
| 7、每學年義務為弱勢學生課業輔導或身心輔導 72 小時。 | | <input type="checkbox"/> 通過 <input type="checkbox"/> 不通過 | <input type="checkbox"/> 通過 <input type="checkbox"/> 不通過 |
| 8、修習 10 學分以上之非主修領域通識課程。 | | <input type="checkbox"/> 通過 <input type="checkbox"/> 不通過 | <input type="checkbox"/> 通過 <input type="checkbox"/> 不通過 |
| 9、修習 8 學分以上之教學基本學科課程。 | | <input type="checkbox"/> 通過 <input type="checkbox"/> 不通過 | <input type="checkbox"/> 通過 <input type="checkbox"/> 不通過 |
| 10、修習 4 學分以上之教育基礎課程。 | | <input type="checkbox"/> 通過 <input type="checkbox"/> 不通過 | <input type="checkbox"/> 通過 <input type="checkbox"/> 不通過 |
| 11、修習 8 學分以上之教育方法學課程。 | | <input type="checkbox"/> 通過 <input type="checkbox"/> 不通過 | <input type="checkbox"/> 通過 <input type="checkbox"/> 不通過 |
| 12、修習 6 學分以上之教學實習及教材教法課程。 | | <input type="checkbox"/> 通過 <input type="checkbox"/> 不通過 | <input type="checkbox"/> 通過 <input type="checkbox"/> 不通過 |
| 13、完成教育實習課程，成績應達 80 分以上。 | | <input type="checkbox"/> 通過 <input type="checkbox"/> 不通過 | <input type="checkbox"/> 通過 <input type="checkbox"/> 不通過 |
| 14、應參與 36 小時以上之教學實務研習活動。 | | <input type="checkbox"/> 通過 <input type="checkbox"/> 不通過 | <input type="checkbox"/> 通過 <input type="checkbox"/> 不通過 |
| 15、畢業 1 年內通過教師資格檢定考試。 | | <input type="checkbox"/> 通過 <input type="checkbox"/> 不通過 | <input type="checkbox"/> 通過 <input type="checkbox"/> 不通過 |
| 加分項目： | | | |
| 特殊表現 | 學生選修修習第二專長增能課程，獲取第二專長，以增進卓越師資生之就任教職競爭力 | | |
| | 參與「海外語文及教育參訪課程」 | | |
| | 其他 | | |
| 檢附證件 | <input type="checkbox"/> 1、申請書一份。 <input type="checkbox"/> 2、身分證正、反面影本一份。 <input type="checkbox"/> 3、大學畢業證書影本。 <input type="checkbox"/> 4、修習師資職前教育科目及學分成績單（含通識課程、教育專業課程及教育實習）。 <input type="checkbox"/> 5、教師證書。 <input type="checkbox"/> 6、申請人「學習歷程檔案」（附壓縮光碟五份）。 <input type="checkbox"/> 7、學校整體輔導報告及個別學生評量結果報告（附壓縮光碟五份）。 說明一：繳交資料如係影本，審核學校應核對正本，並加蓋「與正本相符」及承辦人職章。 說明二：影本請均以 A4 格式紙張影印，並請依序夾貼於申請表後。 | | |
| | | | |

| | | | | |
|------------------|--|----|------|----|
| 學 校 初 審 | 各主辦學校應結合地方主管教育行政機關成立「卓越師資培育獎學金試辦計畫審查小組」，就受獎師資生是否達成本部「卓越師資培育獎學金試辦計畫」及學校另訂基準進行審查，將審查『通過』名單列冊並檢具相關證明文件，提報本部辦理複審。 | | | |
| | 承辦人員 | 組長 | 單位主管 | 校長 |
| | | | | |
| 本 部 複 審 | ※書面審查： <input type="checkbox"/> 極力推薦核發 <input type="checkbox"/> 推薦核發 <input type="checkbox"/> 不推薦核發 委員簽名：_____ | | | |
| | 書面審查通過者，取得試教及口試之資格。 | | | |
| | ※試教及口試： <input type="checkbox"/> 極力推薦核發 <input type="checkbox"/> 推薦核發 <input type="checkbox"/> 不推薦核發 委員簽名：_____ | | | |

附表一之三

教育部核發特殊教育○組○階段卓越儲備教師證明書申請及審查表

| | | | | | | | | | | | | | | | | | | |
|--|--|-------|--------|---|---|---|---|---|---|---|---|----|----|---|---|---|----|--------------|
| 申請人姓名 | (簽名蓋章) | 身分證號碼 | | | | | | | | | | | 出生 | 年 | 月 | 日 | 電話 | 聯絡電話： 手機： |
| 地址 | | | | | | | | | | | | | | | | | | |
| E-MAIL | | | | | | | | | | | | | | | | | | |
| 學歷 | 畢業學校 | 畢業學系 | 修業起訖年月 | | | | 畢業證書年月字號 | | | | | | | | | | | |
| | (大學) | | 自 | 年 | 月 | 至 | 年 | 月 | 第 | 年 | 月 | 字號 | | | | | | |
| 受領獎學金起訖期程 | 自 年 月至 年 月 | | | | | | | | | | | | | | | | | |
| 受領獎學金身份別 | <input type="checkbox"/> 師資培育學系學生 <input type="checkbox"/> 教育學程學生 | | | | | | | | | | | | | | | | | |
| 審核標準 | | | 具體學習成果 | | | | 學校審核結果 | | | | 教育部聘請專家審核結果 | | | | | | | |
| 1、卓越師資培育學習歷程及檔案。 | | | | | | | <input type="checkbox"/> 通過 <input type="checkbox"/> 不通過 | | | | <input type="checkbox"/> 通過 <input type="checkbox"/> 不通過 | | | | | | | |
| 2、每學期學業成績需達學系排名或各班之排名前 25%。 | | | | | | | <input type="checkbox"/> 通過 <input type="checkbox"/> 不通過 | | | | <input type="checkbox"/> 通過 <input type="checkbox"/> 不通過 | | | | | | | |
| 3、每年通過 1 項以上教學基本能力；計 項【大一錄取之學生合計應通過 4 項以上，大二以上錄取之學生合計應通過 3 項以上。】 | | | | | | | <input type="checkbox"/> 通過 <input type="checkbox"/> 不通過 | | | | <input type="checkbox"/> 通過 <input type="checkbox"/> 不通過 | | | | | | | |
| 4、修畢教育專業課程前應通過英語能力相當 CEF B1 級以上之證照（如全民英檢中級）。 | | | | | | | <input type="checkbox"/> 通過 <input type="checkbox"/> 不通過 | | | | <input type="checkbox"/> 通過 <input type="checkbox"/> 不通過 | | | | | | | |
| 5、每學年各學期德育成績應為 80 分以上，且其中一學期應為 85 分以上。 | | | | | | | <input type="checkbox"/> 通過 <input type="checkbox"/> 不通過 | | | | <input type="checkbox"/> 通過 <input type="checkbox"/> 不通過 | | | | | | | |

| | | | |
|---|--|---|---|
| 6、勞動教育或品德教育等相關課程成績應達學校認定之通過基準，並不得受有記過處分。 | | <input type="checkbox"/> 通過 <input type="checkbox"/> 不通過 | <input type="checkbox"/> 通過 <input type="checkbox"/> 不通過 |
| 7、每學年義務為弱勢學生課業輔導或身心輔導 72 小時。 | | <input type="checkbox"/> 通過 <input type="checkbox"/> 不通過 | <input type="checkbox"/> 通過 <input type="checkbox"/> 不通過 |
| 8、修習 10 學分以上之非主修領域通識課程。 | | <input type="checkbox"/> 通過 <input type="checkbox"/> 不通過 | <input type="checkbox"/> 通過 <input type="checkbox"/> 不通過 |
| 9、修習 14 學分以上之一般教育專業課程，並應包含教學基本學科課程、教學基礎課程及教育方法學課程。 | | <input type="checkbox"/> 通過 <input type="checkbox"/> 不通過 | <input type="checkbox"/> 通過 <input type="checkbox"/> 不通過 |
| 10、修習 38 學分以上之特殊教育專業課程，並應包含特殊教育共同專業課程 10 學分（含特殊教育教學實習）及特殊教育各類組專業課程 28 學分（分為身心障礙組或資賦優異組） | | <input type="checkbox"/> 通過 <input type="checkbox"/> 不通過 | <input type="checkbox"/> 通過 <input type="checkbox"/> 不通過 |
| 11、完成教育實習課程，成績應達 80 分以上。 | | <input type="checkbox"/> 通過 <input type="checkbox"/> 不通過 | <input type="checkbox"/> 通過 <input type="checkbox"/> 不通過 |
| 12、應參與 36 小時以上之教學實務研習活動。 | | <input type="checkbox"/> 通過 <input type="checkbox"/> 不通過 | <input type="checkbox"/> 通過 <input type="checkbox"/> 不通過 |
| 13、畢業 1 年內通過教師資格檢定考試。 | | <input type="checkbox"/> 通過 <input type="checkbox"/> 不通過 | <input type="checkbox"/> 通過 <input type="checkbox"/> 不通過 |
| 加分項目： | | | |
| 特 | 學生選修修習第二專長增能課程，獲取第二專長，以增進卓越師資生之就任教職競爭力 | | |
| 殊 | 參與「海外語文及教育參訪課程」 | | |
| 表 | 其他 | | |
| 現 | | | |

| | | | | | | | | | |
|------------------|--|------|----|------|----|--|--|--|--|
| 檢 附 證 件 | <input type="checkbox"/> 1、申請書一份。 <input type="checkbox"/> 2、身分證正、反面影本一份。 <input type="checkbox"/> 3、大學畢業證書影本。 <input type="checkbox"/> 4、修習師資職前教育科目及學分成績單（含通識課程、教育專業課程及教育實習）。 <input type="checkbox"/> 5、教師證書。 <input type="checkbox"/> 6、申請人「學習歷程檔案」（附壓縮光碟五份）。 <input type="checkbox"/> 7、學校整體輔導報告及個別學生評量結果報告（附壓縮光碟五份）。 說明一：繳交資料如係影本，審核學校應核對正本，並加蓋「與正本相符」及承辦人職章。 說明二：影本請均以 A4 格式紙張影印，並請依序夾貼於申請表後。 | | | | | | | | |
| 學 校 初 審 | 各主辦學校應結合地方主管教育行政機關成立「卓越師資培育獎學金試辦計畫審查小組」，就受獎師資生是否達成本部「卓越師資培育獎學金試辦計畫」及學校另訂基準進行審查，將審查『通過』名單列冊並檢具相關證明文件，提報本部辦理複審。 <table border="1" data-bbox="240 887 1410 1032"> <tr> <td data-bbox="240 887 536 931">承辦人員</td><td data-bbox="536 887 823 931">組長</td><td data-bbox="823 887 1110 931">單位主管</td><td data-bbox="1110 887 1410 931">校長</td></tr> <tr> <td data-bbox="240 931 536 1032"></td><td data-bbox="536 931 823 1032"></td><td data-bbox="823 931 1110 1032"></td><td data-bbox="1110 931 1410 1032"></td></tr> </table> | 承辦人員 | 組長 | 單位主管 | 校長 | | | | |
| 承辦人員 | 組長 | 單位主管 | 校長 | | | | | | |
| | | | | | | | | | |
| 本 部 複 審 | ※書面審查： <input type="checkbox"/> 極力推薦核發 <input type="checkbox"/> 推薦核發 <input type="checkbox"/> 不推薦核發 委員簽名：_____ 書面審查通過者，取得試教及口試之資格。 ※試教及口試： <input type="checkbox"/> 極力推薦核發 <input type="checkbox"/> 推薦核發 <input type="checkbox"/> 不推薦核發 委員簽名：_____ | | | | | | | | |

附表一之四

教育部核發中等教育卓越儲備教師證明書申請及審查表

| | | | | | | | | | | | | | | | | | | |
|--|--|-------|--------|---|---|---|---|---|---|---|---|---|----|---|---|---|----|--------------|
| 申請人姓名 | (簽名蓋章) | 身分證號碼 | | | | | | | | | | | 出生 | 年 | 月 | 日 | 電話 | 聯絡電話： 手機： |
| 地址 | | | | | | | | | | | | | | | | | | |
| E-MAIL | | | | | | | | | | | | | | | | | | |
| 學歷 | 畢業學校 | 畢業學系 | 修業起訖年月 | | | | 畢業證書年月字號 | | | | | | | | | | | |
| | (大學) | | 自 | 年 | 月 | 至 | 年 | 月 | 第 | 年 | 月 | 字 | 號 | | | | | |
| 受領獎學金起訖期程 | 自 年 月至 年 月 | | | | | | | | | | | | | | | | | |
| 受領獎學金身分別 | <input type="checkbox"/> 師資培育學系學生 <input type="checkbox"/> 教育學程學生 | | | | | | | | | | | | | | | | | |
| 審核標準 | | | 具體學習成果 | | | | 學校審核結果 | | | | 教育部聘請專家審核結果 | | | | | | | |
| 1、卓越師資培育學習歷程及檔案。 | | | | | | | <input type="checkbox"/> 通過 <input type="checkbox"/> 不通過 | | | | <input type="checkbox"/> 通過 <input type="checkbox"/> 不通過 | | | | | | | |
| 2、每學期學業成績需達學系排名或各班之排名前 25%。 | | | | | | | <input type="checkbox"/> 通過 <input type="checkbox"/> 不通過 | | | | <input type="checkbox"/> 通過 <input type="checkbox"/> 不通過 | | | | | | | |
| 3、每年通過 1 項以上教學基本能力；計 項【大一錄取之學生合計應通過 4 項以上，大二以上錄取之學生合計應通過 3 項以上。】 | | | | | | | <input type="checkbox"/> 通過 <input type="checkbox"/> 不通過 | | | | <input type="checkbox"/> 通過 <input type="checkbox"/> 不通過 | | | | | | | |
| 4、修畢教育專業課程前應通過英語能力相當 CEF B1 級以上之證照（如全民英檢中級）。 | | | | | | | <input type="checkbox"/> 通過 <input type="checkbox"/> 不通過 | | | | <input type="checkbox"/> 通過 <input type="checkbox"/> 不通過 | | | | | | | |
| 5、每學年各學期德育成績應為 80 分以上，且其中一學期應為 85 分以上。 | | | | | | | <input type="checkbox"/> 通過 <input type="checkbox"/> 不通過 | | | | <input type="checkbox"/> 通過 <input type="checkbox"/> 不通過 | | | | | | | |

| | | | |
|--|---|---|---|
| 6、勞動教育或品德教育等相關課程成績應達學校認定之通過基準，並不得受有記過處分。 | | <input type="checkbox"/> 通過 <input type="checkbox"/> 不通過 | <input type="checkbox"/> 通過 <input type="checkbox"/> 不通過 |
| 7、每學年義務為弱勢學生課業輔導或身心輔導 72 小時。 | | <input type="checkbox"/> 通過 <input type="checkbox"/> 不通過 | <input type="checkbox"/> 通過 <input type="checkbox"/> 不通過 |
| 8、修習 10 學分以上之非主修領域通識課程。 | | <input type="checkbox"/> 通過 <input type="checkbox"/> 不通過 | <input type="checkbox"/> 通過 <input type="checkbox"/> 不通過 |
| 9、修習 6 學分以上之教育基礎課程。 | | <input type="checkbox"/> 通過 <input type="checkbox"/> 不通過 | <input type="checkbox"/> 通過 <input type="checkbox"/> 不通過 |
| 10、修習 8 學分以上之教育方法學課程。 | | <input type="checkbox"/> 通過 <input type="checkbox"/> 不通過 | <input type="checkbox"/> 通過 <input type="checkbox"/> 不通過 |
| 11、修習 4 學分以上之教學實習。 | | <input type="checkbox"/> 通過 <input type="checkbox"/> 不通過 | <input type="checkbox"/> 通過 <input type="checkbox"/> 不通過 |
| 12、完成教育實習課程，成績應達 80 分以上。 | | <input type="checkbox"/> 通過 <input type="checkbox"/> 不通過 | <input type="checkbox"/> 通過 <input type="checkbox"/> 不通過 |
| 13、應參與 36 小時以上之教學實務研習活動。 | | <input type="checkbox"/> 通過 <input type="checkbox"/> 不通過 | <input type="checkbox"/> 通過 <input type="checkbox"/> 不通過 |
| 14、畢業 1 年內通過教師資格檢定考試。 | | <input type="checkbox"/> 通過 <input type="checkbox"/> 不通過 | <input type="checkbox"/> 通過 <input type="checkbox"/> 不通過 |
| 加分項目： | | | |
| 特殊表現 | 學生選修修習第二專長增能課程，獲取第二專長，以增進卓越師資生之就任教職競爭力 | | |
| | 參與「海外語文及教育參訪課程」 | | |
| | 其他 | | |
| 檢附證件 | <input type="checkbox"/> 1、申請書一份。 <input type="checkbox"/> 2、身分證正、反面影本一份。 <input type="checkbox"/> 3、大學畢業證書影本。 <input type="checkbox"/> 4、修習師資職前教育科目及學分成績單（含通識課程、教育專業課程及教育實習）。 <input type="checkbox"/> 5、教師證書。 <input type="checkbox"/> 6、申請人「學習歷程檔案」（附壓縮光碟五份）。 <input type="checkbox"/> 7、學校整體輔導報告及個別學生評量結果報告（附壓縮光碟五份）。 說明一：繳交資料如係影本，審核學校應核對正本，並加蓋「與正本相符」及承辦人職章。 說明二：影本請均以 A4 格式紙張影印，並請依序夾貼於申請表後。 | | |
| | | | |

| | | | | |
|------------------|--|----|------|----|
| 學 校 初 審 | 各主辦學校應結合地方主管教育行政機關成立「卓越師資培育獎學金試辦計畫審查小組」，就受獎師資生是否達成本部「卓越師資培育獎學金試辦計畫」及學校另訂基準進行審查，將審查『通過』名單列冊並檢具相關證明文件，提報本部辦理複審。 | | | |
| | 承辦人員 | 組長 | 單位主管 | 校長 |
| | | | | |
| 本 部 複 審 | ※書面審查： <input type="checkbox"/> 極力推薦核發 <input type="checkbox"/> 推薦核發 <input type="checkbox"/> 不推薦核發 委員簽名：_____ | | | |
| | 書面審查通過者，取得試教及口試之資格。 | | | |
| | ※試教及口試： <input type="checkbox"/> 極力推薦核發 <input type="checkbox"/> 推薦核發 <input type="checkbox"/> 不推薦核發 委員簽名：_____ | | | |

卓越儲備教師證明書樣式 【正面】

教育部「卓越儲備教師證明書」

○年○月○日○字第○○○○○○○號

查國（市）立○○大學 系學生

係中華民國 年 月 日生，經

審核通過「教育部卓越師資培育獎學金試辦計

畫」所訂核發基準，特發給證明書，以資證明。

此 證

（全銜）國立（市立）大學校長○○○

（全銜）部長 ○○○

（學校大印）

（教育部大印）

中華民國 年 月 日

教育部核發卓越儲備教師證明書樣本【背面】（以國民小學師資為樣本）

| | | | | | | | | | | | | | | | | |
|--|--|--------|--|--|--|--|--|--|--|--|--|--|----|---|---|---|
| 學生姓名 | | 身分證號碼 | | | | | | | | | | | 出生 | 年 | 月 | 日 |
| 審核規準 | | 具體學習成果 | | | | | | | | | | | | | | |
| 1、卓越師資培育學習歷程及檔案 | | | | | | | | | | | | | | | | |
| 2、每學期學業成績需達學系排名或各班之排名前 25%。 | | | | | | | | | | | | | | | | |
| 3、每年通過 1 項以上教學基本能力；計 項【大一錄取之學生合計應通過 4 項以上，大二以上錄取之學生合計應通過 3 項以上。】。 | | | | | | | | | | | | | | | | |
| 4、修畢教育專業課程前應通過英語能力相當 CEF B1 級以上之證照（如全民英檢中級）。 | | | | | | | | | | | | | | | | |
| 5、每學年各學期德育成績應為 80 分以上，且其中一學期應為 85 分以上。 | | | | | | | | | | | | | | | | |
| 6、勞動教育或品德教育等相關課程成績應達學校認定之通過基準，並不得受有記過處分。 | | | | | | | | | | | | | | | | |
| 7、每學年義務為弱勢學生課業輔導或身心輔導 72 小時。 | | | | | | | | | | | | | | | | |
| 8、修習 10 學分以上之非主修領域通識課程。 | | | | | | | | | | | | | | | | |
| 9、修習 14 學分以上之教學基本學科課程，並應修習國音及說話、普通數學、自然科學概論、社會學習領域概論、藝術與人文領域（音樂、鍵盤樂、美勞、表演藝術或 | | | | | | | | | | | | | | | | |

| | | |
|--|--|--|
| 藝術概論擇一)、健康與體育、鄉土語言等 7 科。 | | |
| 1 0、修習 6 學分以上之教育基礎課程。 | | |
| 1 1、修習 8 學分以上之教育方法學課程。 | | |
| 1 2、修習 4 學分以上之教學實習。 | | |
| 1 3、修習 4 門至 5 門合計 10 學分以上之領域教材教法，並應修習國語教材教法、數學教材教法等 2 科課程。 | | |
| 1 4、完成教育實習課程，成績應達 80 分以上。 | | |
| 1 5、應參與 36 小時以上之教學實務研習活動。 | | |
| 1 6、畢業 1 年內通過教師資格檢定考試。 | | |
| 特殊表現 | 學生選修修習第二專長增能課程，獲取第二專長，以增進卓越師資生之就任教職競爭力 | |
| | 參與「海外語文及教育參訪課程」 | |
| | 其他 | |