

## 附件一

### (一) 圖書封底、書脊、封面應記載事項示例

封底	書脊	封面
	書名	書名
	出版機關	
ISBN 號碼		
出版機關名稱	ISBN 條碼	
(本院院徽及機關名稱)	GPN :	
	定價 :	

註：非騎馬釘裝且厚度在0.5公分以上或內頁超過一百頁者，書脊上記載書名、出版機關名稱。

### (二) 圖書版權頁、書名頁應記載事項示例

版權頁	書名頁
國家圖書館出版品預行編目資料 (CIP)	書名
12公分	
7公分	
1. 書名	著 (編、譯) 者
2. 著 (編、譯) 者	
3. 設計審核	
4. 美編設計	
5. 出版機關 (含名稱、地址、網址、編印或統一分發單位電話)	
6. 出版年月	
7. 版 (刷) 次	
8. 其他類型版本說明 (如：本書另有電子版本，取得方式為○○○、或本書同時登載於○○網站，網址為https://○○○.○○○.○○○.○○、本書於民國○○年○○月○○日以隨選列印方式產出 (若採隨選列印方式印製時應註明))	
9. 定價	
10. 展售處 (含地址、電話、網址)	
11. GPN	
12. ISBN	
13. 著作權利管理資訊	

註：若圖書另附光碟者，請參照電子出版品與電腦檔、資料庫及網頁外盒部分、側面標籤、光碟型式標籤應載

事項示例。

## 附件二

### (一) 連續性出版品封底、書脊、封面應記載事項示例

封底	書脊	封面
<div style="border: 1px solid black; padding: 10px; text-align: center;">ISSN 號碼 ISSN 條碼</div> <p>GPN : 定價 :</p>	刊名 出版機關名稱 卷期 (或出版年月)	<div style="border: 1px solid black; padding: 10px; text-align: center;">刊 名</div> <p>刊期頻率或卷期編次</p> <div style="border: 1px solid black; padding: 10px; text-align: center;">出版年月</div>

註：非騎馬釘裝且厚度在0.5公分以上或內頁超過一百頁者，書脊上記載刊名、出版機關名稱、卷期（無卷期者記載出版年月）

### (二) 連續性出版品版權頁應記載事項示例

#### 版權頁

1. 刊名（如有更改、註明原刊名及更改日期）
2. 編者
3. 設計審核
4. 美編設計
5. 出版機關（含名稱、地址、網址、編印或統一分發單位電話）
6. 出版年月
7. 創刊年月
8. 刊期頻率（如有更改，註明原刊期頻率及更改日期）
9. 其他類型版本說明（如：本刊另有電子版本，取得方式為○○○、或本刊同時登載於○○網站，網址為 <https://○○○.○○○.○○○.○○>、本刊於民國○○年○○月○○日以隨選列印方式產出（若採隨選列印方式印製時應註明））
10. 定價
11. 展售處（含地址、電話、網址）
12. GPN
13. ISSN
14. 著作權利管理資訊

## 非書資料及電子出版品應記載事項示例

### (一) 錄影節目帶(含錄影帶及光碟型式等)外盒部分、側面標籤、帶面及光碟型式標籤應記載事項示例

側面標籤

題名、出版機關名稱

外盒部分

1. 題名
2. 內容大要
3. 設計審核
4. 美編設計
5. 出版機關(含名稱、地址、網址、編印或統一發單單位電話)
6. 出版年月
7. 長度
8. 級別
9. 核准字號或免送審類別(註)
10. 權利範圍(註明家用或公開播映用)
11. 其他類型版本說明
12. 定價
13. 展售處(含地址、電話、網址)
14. GPN
15. 相關國際編號
16. 著作權利管理資訊

帶面及光碟型式標籤

1. 題名
2. 設計審核
3. 美編設計
4. 出版機關(含名稱、地址、網址、編印或統一發單單位電話)
5. 出版年月
6. 長度
7. 級別
8. 核准字號或免送審類別(註)
9. 權利範圍(註明家用或公開播映用)
10. 其他類型版本說明
11. 定價
12. GPN
13. 相關國際編號
14. 著作權利管理資訊

註：「免送審類別」為文化部規定免送審查即可發行之錄影節目帶，分類如下：

- 一、科技類。例：醫學紀錄，太空科技，生化科技等。
  - 二、企業管理類。例：商業資訊，商業管理，行銷企劃等。
  - 三、自然動物生態類。例：動物介紹等。
  - 四、地理風光類。例：旅遊資訊，風光介紹等。
  - 五、體育(摔角除外)類。例：釣魚活動，高爾夫球示範，運動競賽等。
  - 六、宗教傳播類。例：宗教講座等。
  - 七、輔助教學類。例：外語教學，英文、數學升學輔助教學，美術、音樂、舞蹈輔助教學，高普考職業輔導考試等。
  - 八、民俗藝術類。例：民俗藝品製作，民俗技藝表演，古蹟介紹等。
  - 九、童謠歌唱音樂類。
  - 十、傳統戲曲類。
  - 十一、歌唱伴唱類。
  - 十二、藝文表演類。
  - 十三、非劇情性「紀錄類」。
  - 十四、公共議題論述類。
  - 十五、平面出版品輔助類。
- 前項十五類錄影節目帶不包括大陸地區錄影節目。

### 附件三

#### (二) 錄音資料帶（含錄音帶及光碟型式等）外盒部分、側面標籤、帶面及光碟型式標籤應記載事項示例

側面標籤

題名、出版機關名稱

外盒部分

1. 題名
2. 內容大要
3. 設計審核
4. 美編設計
5. 出版機關（含名稱、地址、網址、編印或統一發單單位電話）
6. 出版年月
7. 長度
8. 其他類型版本說明
9. 定價
10. 展售處（含地址、電話、網址）
11. GPN
12. 相關國際編號
13. 著作權利管理資訊

帶面及光碟型式標籤

1. 題名
2. 設計審核
3. 美編設計
4. 出版機關（含名稱、地址、網址、編印或統一發單單位電話）
5. 出版年月
6. 長度
7. 其他類型版本說明
8. 定價
9. GPN
10. 相關國際編號
11. 著作權利管理資訊

### 附件三

#### (三) 電子出版品與電腦檔、資料庫及網頁外盒部分、側面標籤、光碟型式標籤應載事項示例

側面標籤

題  
名  
、  
出  
版  
機  
關  
名  
稱

外盒部分

1. 題名
2. 編者
3. 設計審核
4. 美編設計
5. 出版機關（含名稱、地址、網址、編印或統一發單單位電話）
6. 出版年月
7. 檔案格式
8. 系統需求設備
9. 其他類型版本說明
10. 定價
11. 展售處（含地址、電話、網址）
12. GPN
13. 相關國際編號
14. 著作權利管理資訊

光碟型式標籤

- 
1. 題名
  2. 出版機關（含名稱、地址、網址、編印或統一發單單位電話）
  3. 出版年月
  4. 檔案格式
  5. 系統需求設備
  6. 其他類型版本說明
  7. GPN
  8. 相關國際編號
  9. 著作權利管理資訊

電腦檔、  
資料庫及網頁

1. 題名
2. 編者
3. 設計審核
4. 美編設計
5. 出版機關（含名稱、地址、網址、編印或統一發單單位電話）
6. 出版年月
7. 檔案格式
8. 系統需求設備
9. 其他類型版本說明
10. 定價
11. 展售處（含地址、電話、網址）
12. GPN
13. 相關國際編號
14. 著作權利管理資訊

## 附件四

### 國家教育研究院出版品統一編號申請表

出版品中文題名：\_\_\_\_\_

英文（副題名）題名：\_\_\_\_\_

出版形制：☐圖書 ISBN      ☐圖書 GPN      ☐電子書 ISBN      ☐電子書 GPN  
☐連續性出版品 GPN   ☐電子出版品 GPN   ☐其他：

出版品基本項目	出版品基本資料內容	備註
1.出版機關		
2.編/著/譯者/製作者		
3.發行人		
4.創刊年月		期刊資料填寫欄
5.出版日期		
6.語言		
7.發行別	<input type="checkbox"/> 單行本 <input type="checkbox"/> 叢書 <input type="checkbox"/> 套書	非書資料免填
8.適用對象	<input type="checkbox"/> 學前兒童 <input type="checkbox"/> 青少年 <input type="checkbox"/> 成人（學術性） <input type="checkbox"/> 成人（業餘消遣）	
9.版次		例：初版、二版、三版
10.定價	金額： <input type="checkbox"/> 是 <input type="checkbox"/> 否 販售	
11.冊數（發行數量）		
12.頁數		非書資料免填
13.規格 （開數、尺寸）	<input type="checkbox"/> A4（21x29.5公分） <input type="checkbox"/> 菊版8開（21x29公分） <input type="checkbox"/> 四六版十六開（19x26公分） <input type="checkbox"/> 四六版十八開（16x23公分） <input type="checkbox"/> 菊版十六開（15x21公分） <input type="checkbox"/> 其他：	非書資料勾選其他
14.裝訂別	<input type="checkbox"/> 平裝 <input type="checkbox"/> 精裝	非書資料免填
15.關鍵詞/字		
16.中文內容大要		限300字以內

出版品基本項目	出版品基本資料內容	備註
17.目次		限150字以內
18.全文網址		本院線上版
19.出版情況	<input type="checkbox"/> 自行出版 <input type="checkbox"/> 合作出版 <input type="checkbox"/> 翻譯書，原書國別_____	
20.定稿之電子檔繳交	<input type="checkbox"/> 封面 <input type="checkbox"/> 內文 <input type="checkbox"/> 其他	書籍、期刊為印製用PDF檔
21.資料類型	<input type="checkbox"/> 錄音光碟 <input type="checkbox"/> 錄影光碟 <input type="checkbox"/> 非視聽類光碟 <input type="checkbox"/> 光碟版連續性出版品 <input type="checkbox"/> 線上版出版品 <input type="checkbox"/> 線上版連續性出版品 <input type="checkbox"/> 其他	非書資料申請欄
22.附件	<input type="checkbox"/> 操作說明書 <input type="checkbox"/> 內容簡介 <input type="checkbox"/> 圖書版內容 <input type="checkbox"/> 無附件 <input type="checkbox"/> 其他	非書資料申請欄
23.片數		非書資料申請欄
24.播放時間長度		非書資料申請欄
25.級別	<input type="checkbox"/> 普級 <input type="checkbox"/> 輔導級 <input type="checkbox"/> 限制級	非書資料申請欄
26.權力範圍	<input type="checkbox"/> 家用 <input type="checkbox"/> 公開播映用 <input type="checkbox"/> 教育版	非書資料申請欄
27.檔案形式	<input type="checkbox"/> 2D <input type="checkbox"/> 3D <input type="checkbox"/> 有聲之檔案播放	電子書申請欄
28.檔案大小		電子書申請欄，如20mb
29.檔案格式	<input type="checkbox"/> PDF Reader <input type="checkbox"/> Flash Player <input type="checkbox"/> Web Browser <input type="checkbox"/> ePub Reader <input type="checkbox"/> 其他	電子書申請欄
30.操作之作業系統	<input type="checkbox"/> Windows OS <input type="checkbox"/> Mac OS <input type="checkbox"/> Mac iOS <input type="checkbox"/> Linux <input type="checkbox"/> Android <input type="checkbox"/> Chrome iOS <input type="checkbox"/> 其他：	電子書申請欄
31.播放軟體	<input type="checkbox"/> PDF Reader <input type="checkbox"/> Flash Player <input type="checkbox"/> Web Browser <input type="checkbox"/> ePub Reader <input type="checkbox"/> 其他：	電子書申請欄
32.製作者地址\電郵	地址： 電郵：	電子書申請欄
32.徵集方式	<input type="checkbox"/> 送存 <input type="checkbox"/> 贈送 <input type="checkbox"/> 交換 <input type="checkbox"/> 採購	電子書申請欄

※本院出版品印製前，由教育資源及出版中心先行填妥本表，經各申請單位協助確認無誤後，併同出版品基本形制資料，申辦國際標準編號與出版品統一編號。

※申請時須檢附：

- (一) 圖書：應檢附封面、封底、書名頁、版權頁、目次、序；電子書申請尚須提供全書電子檔、著作權約定資料。
- (二) 創刊期刊：應檢附封面、版權頁、目次頁。
- (三) 非書資料及電子出版品：應檢附外盒、碟面格式。



出版資源及出版中心 承辦人：

申請單位 承辦人：

附件五

單位主管：

單位主管：

## 國家教育研究院出版品規格檢核表 (圖書、連續性出版品)

申請單位					
出版品名稱					
	封面	封底	書脊	版權頁	書名頁
圖書	<input type="checkbox"/> 書名	<input type="checkbox"/> ISBN 號碼 <input type="checkbox"/> ISBN 條碼 <input type="checkbox"/> GPN <input type="checkbox"/> 定價 <input type="checkbox"/> 出版機關名稱(院徽、機關名稱)	<input type="checkbox"/> 書名 <input type="checkbox"/> 出版機關名稱	<input type="checkbox"/> 出版品預行編目資料(CIP) <input type="checkbox"/> 書名 <input type="checkbox"/> 著(編、譯)者 <input type="checkbox"/> 設計審核 <input type="checkbox"/> 美編設計 <input type="checkbox"/> 出版機關 (含名稱、地址、網址、編印或統一分發單位電話) <input type="checkbox"/> 出版年月 <input type="checkbox"/> 版(刷)次 <input type="checkbox"/> 其他類型版本說明 <input type="checkbox"/> 定價 <input type="checkbox"/> 展售處 (含地址、電話、網址) <input type="checkbox"/> GPN <input type="checkbox"/> ISBN <input type="checkbox"/> 著作權利管理資訊	<input type="checkbox"/> 書名 <input type="checkbox"/> 著(編、譯)者
連續性出版品	<input type="checkbox"/> 刊名 <input type="checkbox"/> 刊期頻率或卷期編次 <input type="checkbox"/> 出版年月	<input type="checkbox"/> ISSN 號碼 <input type="checkbox"/> ISSN 條碼 <input type="checkbox"/> GPN <input type="checkbox"/> 定價	<input type="checkbox"/> 刊名 <input type="checkbox"/> 出版機關名稱 <input type="checkbox"/> 卷期(或出版年月)	<input type="checkbox"/> 刊名 <input type="checkbox"/> 編者 <input type="checkbox"/> 設計審核 <input type="checkbox"/> 美編設計 <input type="checkbox"/> 出版機關 (含名稱、地址、網址、編印或統一分發單位電話) <input type="checkbox"/> 出版年月 <input type="checkbox"/> 創刊年月 <input type="checkbox"/> 刊期頻率 <input type="checkbox"/> 其他類型版本說明 <input type="checkbox"/> 定價 <input type="checkbox"/> 展售處 (含地址、電話、網址) <input type="checkbox"/> GPN <input type="checkbox"/> ISSN <input type="checkbox"/> 著作權利管理資訊	

※本院出版品印製前，由教育資源及出版中心先行填妥本表，經各申請單位協助確認無誤後，併同出版品基本形制資料，申辦國際標準編號與出版品統一編號。

附件六

教育中心 承辦人：  
單位主管：

申請單位 承辦人：  
單位主管：

國家教育研究院出版品規格檢核表  
(錄影節目帶、錄音資料帶，含光碟形式等)

申請單位			
出版品名稱			
	外盒部分	側面標籤	帶面及光碟型式標籤
錄影節目帶 (含錄影帶及光碟型式等)	<input type="checkbox"/> 題名 <input type="checkbox"/> 內容大要 <input type="checkbox"/> 設計審核 <input type="checkbox"/> 美編設計 <input type="checkbox"/> 出版機關(含名稱、地址、網址、編印或統一分發單位電話) <input type="checkbox"/> 出版年月 <input type="checkbox"/> 長度 <input type="checkbox"/> 級別 <input type="checkbox"/> 核准字號或免送審類別 <input type="checkbox"/> 權利範圍 (註明家用或公開播映用) <input type="checkbox"/> 其他類型版本說明 <input type="checkbox"/> 定價 <input type="checkbox"/> 展售處(含地址、電話、網址) <input type="checkbox"/> GPN <input type="checkbox"/> 相關國際編號 <input type="checkbox"/> 著作權利管理資訊	<input type="checkbox"/> 題名 <input type="checkbox"/> 出版機關 名稱	<input type="checkbox"/> 題名 <input type="checkbox"/> 設計審核 <input type="checkbox"/> 美編設計 <input type="checkbox"/> 出版機關(含名稱、地址、網址、編印或統一分發單位電話) <input type="checkbox"/> 出版年月 <input type="checkbox"/> 長度 <input type="checkbox"/> 級別 <input type="checkbox"/> 核准字號或免送審類別 <input type="checkbox"/> 權利範圍 (註明家用或公開播映用) <input type="checkbox"/> 其他類型版本說明 <input type="checkbox"/> 定價 <input type="checkbox"/> GPN <input type="checkbox"/> 相關國際編號 <input type="checkbox"/> 著作權利管理資訊
錄音資料帶 (含錄音帶及光碟型式等)	<input type="checkbox"/> 題名 <input type="checkbox"/> 內容大要 <input type="checkbox"/> 設計審核 <input type="checkbox"/> 美編設計 <input type="checkbox"/> 出版機關(含名稱、地址、網址、編印或統一分發單位電話) <input type="checkbox"/> 出版年月 <input type="checkbox"/> 長度 <input type="checkbox"/> 其他類型版本說明 <input type="checkbox"/> 定價 <input type="checkbox"/> 展售處(含地址、電話、網址) <input type="checkbox"/> GPN <input type="checkbox"/> 相關國際編號 <input type="checkbox"/> 著作權利管理資訊	<input type="checkbox"/> 題名 <input type="checkbox"/> 出版機關 名稱	<input type="checkbox"/> 題名 <input type="checkbox"/> 設計審核 <input type="checkbox"/> 美編設計 <input type="checkbox"/> 出版機關(含名稱、地址、網址、編印或統一分發單位電話) <input type="checkbox"/> 出版年月 <input type="checkbox"/> 長度 <input type="checkbox"/> 其他類型版本說明 <input type="checkbox"/> 定價 <input type="checkbox"/> GPN <input type="checkbox"/> 相關國際編號 <input type="checkbox"/> 著作權利管理資訊

※本院出版品印製前，由教育資源及出版中心先行填妥本表，經各申請單位協助確認無誤後，併同出版品基本形制資料，申辦國際標準編號與出版品統一編號。

教育資源及出版中心 承辦人：  
單位主管：

申請單位 承辦人：  
單位主管：

附件七

**國家教育研究院出版品規格檢核表**  
**(電子出版品與電腦檔、資料庫及網頁(含無實體電子書))**

申請單位			
出版品名稱			
	外盒部分	側面標籤	光碟型式標籤
電子出版品	<input type="checkbox"/> 題名 <input type="checkbox"/> 編者 <input type="checkbox"/> 設計審核 <input type="checkbox"/> 美編設計 <input type="checkbox"/> 出版機關(含名稱、地址、網址、編印或統一分發單位電話) <input type="checkbox"/> 出版年月 <input type="checkbox"/> 檔案格式 <input type="checkbox"/> 系統需求設備 <input type="checkbox"/> 其他類型版本說明 <input type="checkbox"/> 定價 <input type="checkbox"/> 展售處(含地址、電話、網址) <input type="checkbox"/> GPN <input type="checkbox"/> 相關國際編號 <input type="checkbox"/> 著作權利管理資訊	<input type="checkbox"/> 題名 <input type="checkbox"/> 出版機關名稱	<input type="checkbox"/> 題名 <input type="checkbox"/> 出版機關(含名稱、地址、網址、編印或統一分發單位電話) <input type="checkbox"/> 出版年月 <input type="checkbox"/> 檔案格式 <input type="checkbox"/> 系統需求設備 <input type="checkbox"/> 其他類型版本說明 <input type="checkbox"/> GPN <input type="checkbox"/> 相關國際編號 <input type="checkbox"/> 著作權利管理資訊
電腦檔、資料庫及網頁 (含無實體電子書)	版權頁		
	<input type="checkbox"/> 題名 <input type="checkbox"/> 編者 <input type="checkbox"/> 設計審核 <input type="checkbox"/> 美編設計 <input type="checkbox"/> 出版機關(含名稱、地址、網址、編印或統一分發單位電話) <input type="checkbox"/> 出版年月 <input type="checkbox"/> 檔案格式 <input type="checkbox"/> 系統需求設備 <input type="checkbox"/> 其他類型版本說明 <input type="checkbox"/> 定價 <input type="checkbox"/> 展售處(含地址、電話、網址) <input type="checkbox"/> GPN <input type="checkbox"/> 相關國際編號(含 ISBN) <input type="checkbox"/> 著作權利管理資訊		

※本院出版品印製前，由教育資源及出版中心先行填妥本表，經各申請單位協助確認無誤後，併同出版品基本形制資料，申辦國際標準編號與出版品統一編號。

教育資源及出版中心 承辦人：

申請單位 承辦人：

單位主管：

單位主管：

## 附件八

### 國家教育研究院「出版品管理」流程圖

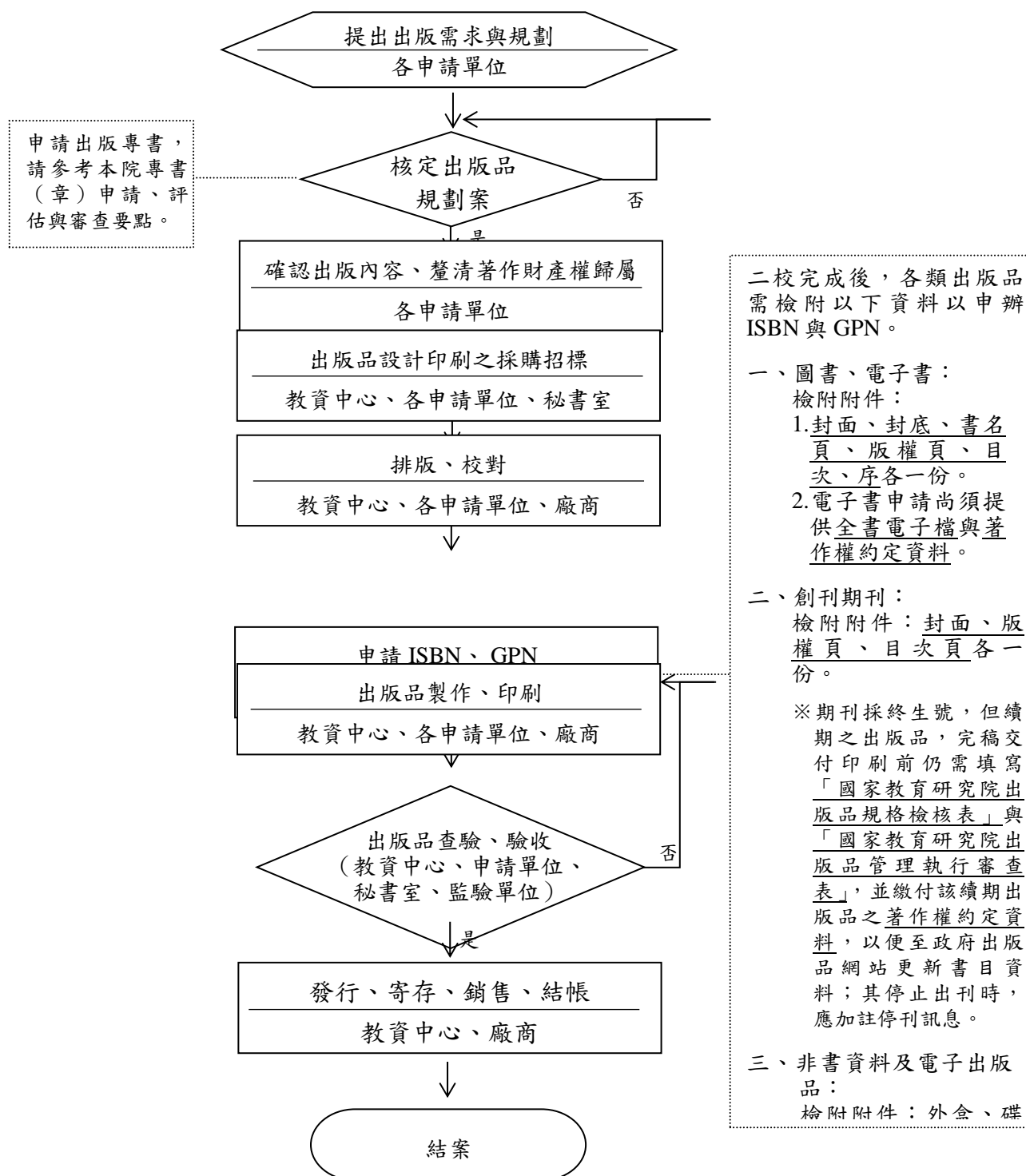

# 附件九

## 國家教育研究院出版品管理執行審查表

出版品名稱：			應寄送數量	實際寄送數量及寄存日期
展售門市	國家書店	320020桃園市中壢區合圳北路2段95巷190之1號	20份	
	五南文化廣場	406403臺中市北屯區軍福七路600號	60份	
代售門市	國家教育研究院(教育資源及出版中心)	106011臺北市大安區和平東路1段179號8樓	依實際需求提供	
	有限責任教育部員工消費合作社	100217臺北市中正區中山南路5號	5份	
	師大書苑出版社	106015臺北市大安區和平東路1段182-3號2樓	2份	
	水木文化事業股份有限公司	300044新竹市東區光復路2段101號風雲樓1樓	1份	
	麗文文化事業股份有限公司	802019高雄市苓雅區五福一路57號2樓	2份	
寄存圖書館	國家圖書館	100201臺北市中正區中山南路20號	2份	
	立法院國會圖書館	100220臺北市中正區中山南路1號	1份	
	國立臺灣圖書館	235066新北市中和區中安街85號	1份	
	臺北市立圖書館	106210臺北市大安區建國南路2段125號	1份	
	國立臺灣大學圖書館	106319臺北市大安區羅斯福路4段1號	1份	
	國立交通大學圖書館	300093新竹市大學路1001號	1份	
	國立公共資訊圖書館	402202臺中市南區五權南路100號	1份	
	臺南市立圖書館	704033臺南市北區公園北路3號	1份	
分發寄存	國立東華大學圖書館	974007花蓮縣壽豐鄉大學路2段1號	1份	
	專案分發	依出版品性質，擬具分發名單，專案簽陳核定後提供予教育資源及出版中心統一寄送。	由申請單位提供	
編目典藏	本院圖書館	出版品送圖書館，並依下列數量分別配送寄存： 1. 總院區圖書館2份 2. 臺中院區圖書館1份	3份	
資料建檔	教育資源及出版中心	提供1份出版品及原始電子檔供資料庫建檔。	1份	
庫存典藏	教育資源及出版中心	庫存管理	3份	
	策略溝通辦公室	典藏	1份	
總經銷	總經銷商	機關指定配送寄存數量外之經銷權	依實際需求提供	

教育資源及出版中心：

單位主管：

附件十

國家教育研究院出版品委託統籌展售清單

出版機關／單位：

聯絡人：

電話：

傳真：

地址：

展售門市：☐ 國家書店 ☐ 五南文化廣場

供貨日期： 年 月 日

GPN	出版品名稱	定價	數量

政府出版品展售門市：

書局 簽收

聯絡人：

註：

- 一、機關檢送出版品至展售門市時應填具本清單1式2份，1份機關留存備查，1份連同出版品送交展售門市，並由門市於貨到簽收回傳供書機關，以供核帳。
- 二、初版之出版品請依指定數量送交各展售門市銷售；各展售門市得視銷售情形續批取所需數量。
- 三、展售門市於每年6月、12月依實際銷售數量辦理結帳，並於2個月內結清帳款，門市除以定價60%結付帳款外，其他依照政府出版品管理要點第9點規定辦理而另有約定結帳折扣者，從其約定。
- 四、政府出版品展售門市名稱、寄送地址、聯絡人及第1次寄送數量，文化部將另行函知各機關，並公布於 OPEN 政府出版品資訊網（網址：<https://open.nat.gov.tw/OpenAdmin/index.jsp>）。

## 附件十一

### 國家教育研究院出版品委託代售清單

出版機關／單位：

聯絡人：

電話：

傳真：

地址：

代售門市：☐ 國家教育研究院（教育資源及出版中心）☐ 水木文化事業股份有限公司  
☐ 有限責任教育部員工消費合作社 ☐ 麗文文化事業股份有限公司  
☐ 師大書苑出版社

供貨日期： 年 月 日

GPN	出版品名稱	定價	數量

委託代售門市：

簽收

聯絡人：

註：

- 一、機關檢送出版品至代售門市時應填具本清單1式2份，1份機關留存備查，1份連同出版品送交代售門市，並由門市於貨到簽收回傳供書機關，以供核帳。
- 二、初版之出版品請依指定數量送交各展售門市銷售；各展售門市得視銷售情形續批取所需數量。
- 三、展售門市於每年6月、12月依實際銷售數量辦理結帳，並於2個月內結清帳款，門市除以定價60%結付帳款外，其他依照政府出版品管理要點第9點規定辦理而另有約定結帳折扣者，從其約定。

四、政府出版品展售門市名稱、寄送地址、聯絡人及第1次寄送數量，文化部將另行函知各機關，並公布於 OPEN 政府出版品資訊網（網址：<https://open.nat.gov.tw/OpenAdmin/index.jsp>）。