

(一) 圖書封底、書脊、封面應記載事項示例

(二) 圖書版權頁、書名頁應記載事項示例

1

(一) 期刊封底、書脊、封面應記載事項示例

(二) 期刊版權頁應記載事項示例

2

附件三

非書資料及電子出版品應記載事項示例

(一) 錄影節目帶(含錄影帶及光碟型式等)外盒、帶側、碟面應記載事項示例

外盒部分

題名
內容大要
出版機關(含代表人、住址、網址、承辦單位電話)
錄音(影)或製作單位(含住址、電話)
出版年月
長度 級別 核准字號或免送審類別
權利範圍(註明家用或公開播映用)
GPN 相關國際編號(如 ISBN、ISRC)
定價
展售處(地址、電話、網址)
其他類型版本說明
著作權利管理資訊

錄影帶側面標籤

題名、長度、級別、核准字號或免送審類別(註)、權利範圍(家用或公開播映用)、出版機關(代表人、地址)、GPN、相關國際編號

碟面標籤

題名、長度、級別、核准字號或免送審類別(註)、權利範圍(家用或公開播映用)、出版機關(代表人、地址)、GPN、相關國際編號

註：「免送審類別」為文化部規定免送審查即可發行之錄影節目帶，分類如下：

- 一、科技類。例：醫學紀錄，太空科技，生化科技等。
 - 二、企業管理類。例：商業資訊，商業管理，行銷企劃等。
 - 三、自然動物生態類。例：動物介紹等。
 - 四、地理風光類。例：旅遊資訊，風光介紹等。
 - 五、體育(摔角除外)類。例：釣魚活動，高爾夫球示範，運動競賽等。
 - 六、宗教傳播類。例：宗教講座等。
 - 七、輔助教學類。例：外語教學，英文、數學升學輔助教學，美術、音樂、舞蹈輔助教學，高普考職業輔導考試等。
 - 八、民俗藝術類。例：民俗藝品製作，民俗技藝表演，古蹟介紹等。
 - 九、童謠歌唱音樂類。
 - 十、傳統戲曲類。
 - 十一、歌唱伴唱類。
 - 十二、藝文表演類。
 - 十三、非劇情性「紀錄類」。
 - 十四、公共議題論述類。
 - 十五、平面出版品輔助類。
- 前項十五類錄影節目帶不包括大陸地區錄影節目。

(二) 錄音資料帶(含錄音帶及光碟型式等)外盒、卡帶、片面應記載事項示例

外盒部分

題名
內容大要
出版機關(含代表人、住址、網址、承辦單位電話)
錄音或製作單位(含住址、電話)
出版年月
長度
GPN 相關國際編號(如 ISBN、ISRC)
定價
展售處(地址、電話、網址)
其他類型版本說明
著作權利管理資訊

帶面標籤

題名
出版機關
錄音或製作單位
長度
出版年月
GPN
相關國際編號(如 ISBN、ISRC)

片面標籤

題名
出版機關
錄音或製作單位
長度
出版年月
GPN
相關國際編號

(三) 電子出版品外盒、片面及內容應載事項示例

外盒部分

題名
內容大要
出版機關(住址、網址、承辦或統一分發單位電話)
製作單位(住址、電話)
出版年月
系統需求設備
GPN
相關國際編號
定價
展售處(地址、電話、網址)
其他類型版本說明
著作權利管理資訊

磁片或碟片上



附件四

國家教育研究院出版品統一編號申請表

出版品中文題名：_____

英文(副題名)題名：_____

出版形制：☐圖書 ISBN、☐圖書 GPN、☐電子書 ISBN、☐電子書 GPN、

☐連續性出版品 GPN、☐電子出版品 GPN、☐其他

出版品基本項目	出版品基本資料內容	備註
1. 出版機關		
2. 編/著/譯者/製作者		
3. 發行人		
4. 創刊年月		期刊資料填寫欄
5. 出版日期		
6. 語言		
7. 發行別	<input type="checkbox"/> 單行本 <input type="checkbox"/> 叢書 <input type="checkbox"/> 套書	非書資料免填
8. 適用對象	<input type="checkbox"/> 學前兒童 <input type="checkbox"/> 青少年 <input type="checkbox"/> 成人(學術性) <input type="checkbox"/> 成人(業餘消遣)	
9. 版次		例：初版、二版、三版
10. 定價	金額： <input type="checkbox"/> 是 <input type="checkbox"/> 否販售	
11. 冊數(發行數量)		
12. 頁數		非書資料免填
13. 規格(開數、尺寸)	<input type="checkbox"/> A4(29.5x21 公分) <input type="checkbox"/> 菊 8 開(29*21 公分) <input type="checkbox"/> 四六版十六開(26x19 公分) <input type="checkbox"/> 菊版十六開(21x15 公分) <input type="checkbox"/> 其他	非書資料勾選其他
14. 裝訂別	<input type="checkbox"/> 平裝 <input type="checkbox"/> 精裝	非書資料免填
15. 關鍵詞/字		
16. 中文內容大要		限 300 字以內
17. 目次		限 150 字以內
18. 全文網址		本院線上版
19. 出版情況	<input type="checkbox"/> 自行出版 <input type="checkbox"/> 合作出版	

	<input type="checkbox"/> 翻譯書 原書國別_____	
20. 定稿之電子檔繳交	<input type="checkbox"/> 封面 <input type="checkbox"/> 內文 <input type="checkbox"/> 其他	書籍、期刊為印製用 PDF 檔
21. 資料類型	<input type="checkbox"/> 錄音光碟 <input type="checkbox"/> 錄影光碟 <input type="checkbox"/> 非視聽類光碟 <input type="checkbox"/> 光碟版連續性出版品 <input type="checkbox"/> 線上版出版品 <input type="checkbox"/> 線上版連續性出版品 <input type="checkbox"/> 其他	非書資料申請欄
22. 附件	<input type="checkbox"/> 操作說明書 <input type="checkbox"/> 內容簡介 <input type="checkbox"/> 圖書版內容 <input type="checkbox"/> 無附件 <input type="checkbox"/> 其他	非書資料申請欄
23. 片數		非書資料申請欄
24. 播放時間長度		非書資料申請欄
25. 級別	<input type="checkbox"/> 普級 <input type="checkbox"/> 輔導級 <input type="checkbox"/> 限制級	非書資料申請欄
26. 權力範圍	<input type="checkbox"/> 家用 <input type="checkbox"/> 公開播映用 <input type="checkbox"/> 教育版	非書資料申請欄
27. 檔案形式	<input type="checkbox"/> 2D <input type="checkbox"/> 3D <input type="checkbox"/> 有聲之檔案播放	電子書申請欄
28. 檔案大小		電子書申請欄，如 20mb
29. 檔案格式	<input type="checkbox"/> PDF Reader <input type="checkbox"/> Flash Player <input type="checkbox"/> Web Browser <input type="checkbox"/> ePub Reader <input type="checkbox"/> 其他	電子書申請欄
30. 操作之作業系統	<input type="checkbox"/> Windows OS <input type="checkbox"/> Mac OS <input type="checkbox"/> Mac iOS <input type="checkbox"/> Linux <input type="checkbox"/> Android <input type="checkbox"/> Chrome iOS <input type="checkbox"/> 其他	電子書申請欄
31. 播放軟體	<input type="checkbox"/> PDF Reader <input type="checkbox"/> Flash Player <input type="checkbox"/> Web Browser <input type="checkbox"/> ePub Reader <input type="checkbox"/> 其他	電子書申請欄
32. 製作者地址\電郵	地址： 電郵：	電子書申請欄
32. 徵集方式	<input type="checkbox"/> 送存 <input type="checkbox"/> 贈送 <input type="checkbox"/> 交換 <input type="checkbox"/> 採購	電子書申請欄

※ 申請時，請附排版定稿之書名頁、版權頁、目次頁、序頁。

※ 電子書申請時，需同時檢附電子檔與已簽署授權書掃描檔資料申請。

申 請 單 位：_____

聯絡人：姓名：_____ 電話：_____ 傳真電話：_____ e-mail：_____

本出版品業奉核可編印，並審核檢視出版品基本形制無誤後，檢附「本院出版品標準規格化自我審核表」、出版品基本形制資料、著作權約定資料，及該出版品之圖文分離電子檔各乙份，擬請教育資源及出版中心申辦（辦理）出版品統一編號（書目資料維護）作業。

申請人：

單位主管：

附件五

國家教育研究院出版品標準規格化自我審核表

(圖 書)

各單位於申請政府出版品統一編號(GPN)前，請先確實檢查出版品完稿前之樣稿是否含有表列項目，再送至教育資源及出版中心申請 GPN、ISBN。

申請單位		申請人/職稱	
出版品名稱		聯絡電話	
檢查版面	應有項目檢查（符合者打✓）		說明
封面	<input type="checkbox"/> 書名		
書名頁	<input type="checkbox"/> 書名 <input type="checkbox"/> 著（編譯）者		
版權頁	<input type="checkbox"/> 位於內頁最後頁 <input type="checkbox"/> 上半頁為 CIP 資料（預留位置） <input type="checkbox"/> 下半頁為出版品基本資料（依右列說明規定列出） <input type="checkbox"/> GPN：（預留位置） <input type="checkbox"/> ISBN：（預留位置） <input type="checkbox"/> 著作權利管理資訊		出版品基本資料應含： 書名 著（編、譯）者 出版機關（名稱、地址、網址、編印單位電話） 出版年月 版（刷）次 其他類型版本說明 1. 例： (1) 本書另有電子版本，取得方式為○○○ (2) 本書同時登載於國家教育研究院網站 2. 無則免填 定價 展售處（地址、電話、網址）
封底	<input type="checkbox"/> ISBN：（預留號碼及條碼位置） <input type="checkbox"/> GPN：（預留號碼位置） <input type="checkbox"/> 定價：新台幣 X X 元 <input type="checkbox"/> 出版機關名稱		條碼位置請依規定編印 本院院徽及機關名稱標準字
書脊	<input type="checkbox"/> 書脊上應記載書名、出版機關名稱 <input type="checkbox"/> 不需要		非騎馬釘裝且厚度在 0.5 公分以上（或內頁超過 100 頁者）

檢視人員：

單位主管：

附件六

國家教育研究院出版品標準規格化自我審核表 (連續性出版品)

各單位於申請政府出版品統一編號(GPN)前，請先確實檢查出版品完稿前之樣稿是否含有表列項目，再送至教育資源及出版中心申請 GPN、ISSN。

申請單位		申請人/職稱	
出版品名稱		聯絡電話	
檢查版面	應有項目檢查（符合打√）		說明
封面	<input type="checkbox"/> 刊名 <input type="checkbox"/> 出刊頻率、卷期編次 <input type="checkbox"/> 出版年月		依規定位置編印
版權頁	<input type="checkbox"/> 位於內頁最後頁 <input type="checkbox"/> 出版品基本資料（依右列說明規定列出） <input type="checkbox"/> GPN：（預留位置） <input type="checkbox"/> ISSN：（預留位置） <input type="checkbox"/> 著作權利管理資訊		出版品基本資料應含： 刊名 出版機關（名稱、地址、網址、編印單位電話） 出版年月 創刊年月 刊期頻率 其他類型版本說明 1. 例： (1) 本刊另有電子版本，取得方式為○○○ (2) 本刊同時登載於國家教育研究院網站 2. 無則免填 定價 展售處（地址、電話、網址）
封底	<input type="checkbox"/> ISSN：（預留號碼及條碼位置） <input type="checkbox"/> GPN：（預留號碼位置） <input type="checkbox"/> 定價：新台幣 X X 元		條碼位置請依規定編印
書脊	<input type="checkbox"/> 書脊上應記載刊名、出版機關名稱 <input type="checkbox"/> 卷期（無卷期者應載出版年月） <input type="checkbox"/> 不需要		非騎馬釘裝且厚度在 0.5 公分以上（或內頁超過 100 頁者）

檢視人員：

單位主管：

附件七

國家教育研究院出版品標準規格化自我審核表

錄影節目帶（含錄影帶及光碟型式等）

各單位於申請政府出版品統一編號(GPN)前，請先確實檢查出版品完稿前之樣稿是否含有表列項目，再送至教育資源及出版中心申請 GPN。

申請單位		申請人/職稱	
出版品名稱		聯絡電話	
檢查版面	應有項目檢查（符合打✓）		說明
外盒	<input type="checkbox"/> 題名（預留位置） <input type="checkbox"/> 內容大要（預留位置） <input type="checkbox"/> 出版品基本資料 <input type="checkbox"/> GPN：（預留位置） <input type="checkbox"/> 相關國際編碼：（無則免登載） <input type="checkbox"/> 定價 <input type="checkbox"/> 展售處（地址、電話、網址） <input type="checkbox"/> 著作權利管理資訊		出版品基本資料應含： 出版機關（名稱、代表人、住址、網址、承辦單位電話） 錄影或製作單位（含住址、電話） 出版年月 長度 級別 核准字號或免送審類別 權利範圍（註明家用或公開播映） 其他類型版本說明 1. 例： (1) 本片另有電子版本，取得方式為○○○ (2) 本片同時登載於國家教育研究院網站 2. 無則免填
碟面	<input type="checkbox"/> 題名 <input type="checkbox"/> 長度 <input type="checkbox"/> 級別 <input type="checkbox"/> 核准字號或免送審類別 <input type="checkbox"/> 權利範圍（家用或公開播映） <input type="checkbox"/> 出版機關（名稱、代表人、地址） <input type="checkbox"/> 出版年月 <input type="checkbox"/> GPN：（預留位置） <input type="checkbox"/> 相關國際編碼：（無則免登載）		
側面	<input type="checkbox"/> 題名 <input type="checkbox"/> 出版機關名稱		錄影帶側面標籤應含： 長度 級別 核准字號或免送審類別 權利範圍（家用或公開播映） 出版機關（含代表人、地址） GPN 相關國際編碼：（無則免登載）

檢視人員：

單位主管：

附件八

國家教育研究院出版品標準規格化自我審核表

錄音資料帶（含錄音帶及光碟型式等）

各單位於申請政府出版品統一編號(GPN)前，請先確實檢查出版品完稿前之樣稿是否含有表列項目，再送至教育資源及出版中心申請 GPN。

申請單位		申請人/職稱	
出版品名稱		聯絡電話	
檢查版面	應有項目檢查（符合打✓）		說明
外盒	<input type="checkbox"/> 題名（預留位置） <input type="checkbox"/> 內容大要（預留位置） <input type="checkbox"/> 出版品基本資料 <input type="checkbox"/> GPN：（預留位置） <input type="checkbox"/> 相關國際編碼：（無則免登載） <input type="checkbox"/> 定價 <input type="checkbox"/> 展售處（地址、電話、網址） <input type="checkbox"/> 著作權利管理資訊		出版品基本資料應含： 出版機關（名稱、代表人、住址、網址、承辦單位電話） 錄音或製作單位（含住址、電話） 出版年月 長度 其他類型版本說明 1. 例： (1) 本片另有電子版本，取得方式為○○○ (2) 本片同時登載於國家教育研究院網站 2. 無則免填
錄音帶面或碟面	<input type="checkbox"/> 題名 <input type="checkbox"/> 出版機關名稱 <input type="checkbox"/> 錄音或製作單位 <input type="checkbox"/> 長度 <input type="checkbox"/> 出版年月 <input type="checkbox"/> GPN：（預留位置） <input type="checkbox"/> 相關國際編碼：（無則免登載）		
側面	<input type="checkbox"/> 題名 <input type="checkbox"/> 出版機關名稱		

檢視人員：

單位主管：

附件九

國家教育研究院出版品標準規格化自我審核表

(電子出版品)

各單位於申請政府出版品統一編號(GPN)前，請先確實檢查出版品完稿前之樣稿是否含有表列項目，再送至教育資源及出版中心申請 GPN。

申請單位		申請人/職稱	
出版品名稱		聯絡電話	
檢查版面	應有項目檢查 (符合打✓)		說明
外盒	<input type="checkbox"/> 題名 (預留位置) <input type="checkbox"/> 內容大要 (預留位置) <input type="checkbox"/> 出版品基本資料 <input type="checkbox"/> GPN : (預留位置) <input type="checkbox"/> 相關國際編碼 : (無則免登載) <input type="checkbox"/> 定價 <input type="checkbox"/> 展售處 (地址、電話、網址) <input type="checkbox"/> 著作權利管理資訊		出版品基本資料應含： 出版機關 (名稱、代表人、住址、網址、承辦單位電話) 製作單位 (含住址、電話) 出版年月 系統需求設備 其他類型版本說明 1. 例：本片同時登載於 國家教育研究院網站 2. 無則免填
碟面	<input type="checkbox"/> 題名 <input type="checkbox"/> 出版機關名稱 <input type="checkbox"/> 製作單位名稱 <input type="checkbox"/> 出版年月 <input type="checkbox"/> 系統需求設備 <input type="checkbox"/> GPN : (預留位置) <input type="checkbox"/> 相關國際編號 (無則免登載) <input type="checkbox"/> 其他類型版本說明 (無則免登載)		
側面	<input type="checkbox"/> 題名 <input type="checkbox"/> 出版機關名稱		

檢視人員：

單位主管：

國家教育研究院「出版品管理」流程圖

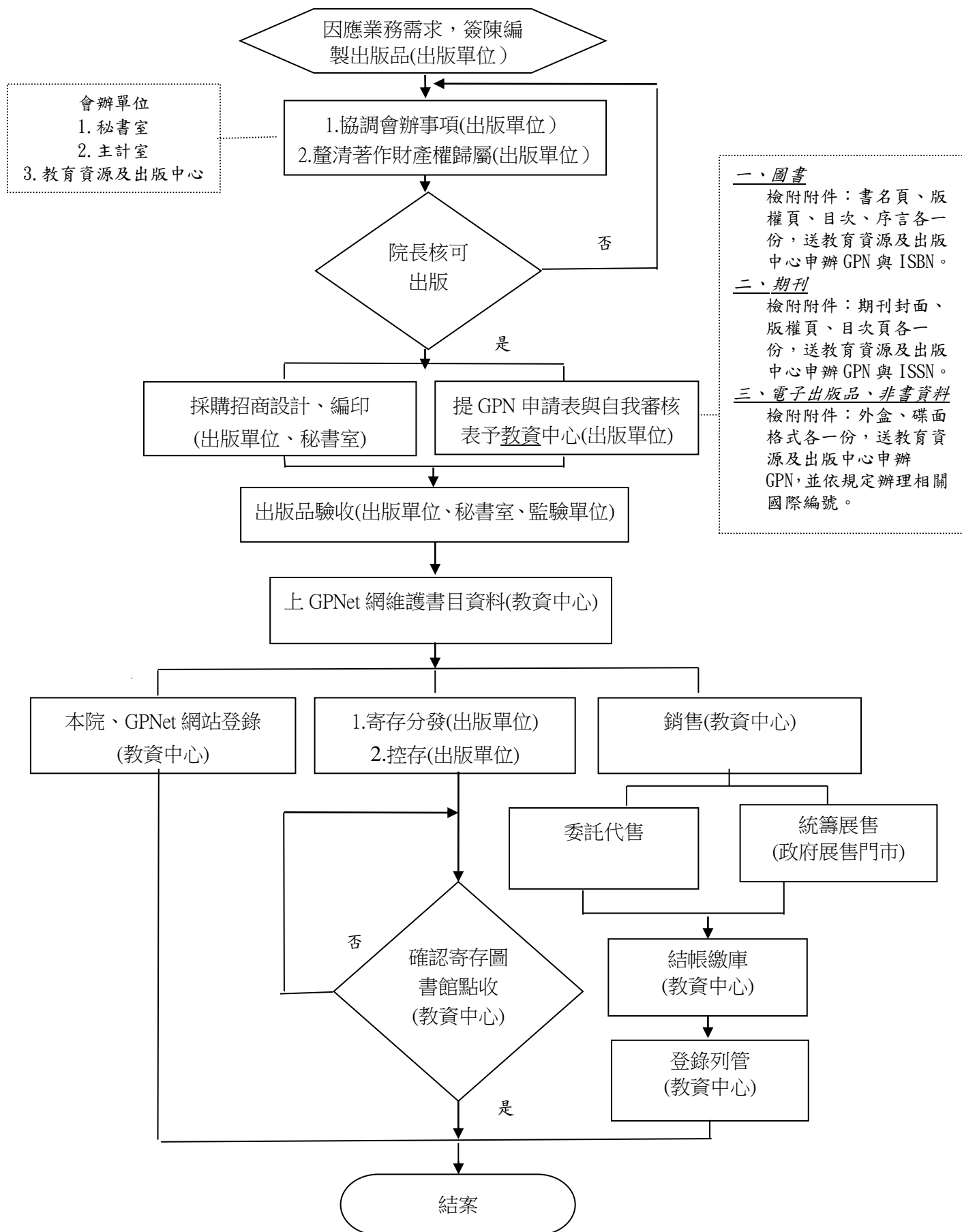

國家教育研究院出版品管理執行審查表

出版品名稱：				備註（請填寫繳交、寄存日期及份數）
展售門市	國家書店	114 臺北市內湖區瑞光路 76 巷 59 號 2 樓	20 份	
	五南文化廣場	406 臺中市北屯區軍福七路 600 號	60 份	
代售門市	國家教育研究院（臺北院區）	106 臺北市和平東路一段 181 號	2 份	
	國家教育研究院（總院區圖書室）	237 新北市三峽區三樹路 2 號	1 份	
	有限責任教育部員工消費合作社	100 臺北市中山南路 5 號	5 份	
寄存圖書館	國家圖書館	100 臺北市中山南路 20 號	2 份	
	立法院國會圖書館	100 臺北市中山南路 1 號	1 份	
	國立臺灣圖書館	235 新北市中和區中安街 85 號	1 份	
	臺北市立圖書館	106 臺北市大安區建國南路二段 125 號	1 份	
	國立臺灣大學圖書館	106 臺北市羅斯福路四段 1 號	1 份	
	國立交通大學圖書館	300 新竹市大學路 1001 號	1 份	
	國立公共資訊圖書館	40246 臺中市南區五權南路 100 號	1 份	
	臺南市立圖書館	704 臺南市公園北路 3 號(採編組)	1 份	
	國立東華大學圖書館	974 花蓮縣壽豐鄉大學路二段 1-20 號	1 份	
分發寄存	專案分發	依出版品性質，擬具分發名單，專案簽陳核定後自行分送。		
編目典藏	教育資源及出版中心	出版品與原始電子檔統一送教育資源及出版中心，出版品由該中心依下列數量分別配送寄存： 1. 總院區圖書室 2 份 2. 臺北院區圖書室 1 份 3. 臺中院區圖書室 2 份 4. 教育資源及出版中心留存 1 份出版品及電子檔供資料庫建檔。	6 份	

檢視人員：

單位主管：

附件十二

國家教育研究院出版品委託統籌展售清單

出版機關／單位：

聯絡人：

電話：

傳真：

地址：

展售門市：☐國家書店 ☐五南文化廣場

供貨日期： 年 月 日

GPN	出版品名稱	定價	數量

政府出版品展售門市：

書局 簽收

聯絡人：

註：

一、機關檢送出版品至展售門市時應填具本清單 1 式 2 份，1 份機關留存備查，1 份連同出版品送交展售門市，並由門市於貨到簽收回傳供書機關，以供核帳。

二、初版之出版品請依下列指定數量送交各展售門市銷售；各展售門市得視銷售情形向機關續批取所需數量。

三、展售門市於每年 6 月、12 月依實際銷售數量辦理結帳，並於 2 個月內結清帳款，門市除以定價 60% 結付帳款外，其他依照政府出版品管理辦法第 9 條規定辦理而另有約定結帳折扣者，從其約定。

四、政府出版品展售門市名稱、寄送地址、聯絡人及第 1 次寄送數量，文化部將另行函知各機關，並公布於政府出版資料回應網政府出版品專區（網址：<http://open.nat.gov.tw/gpnetwork>）。

附件十三

國家教育研究院出版品委託代售清單

出版機關／單位：

聯絡人：

電話：

傳真：

地址：

代售門市：☐國家教育研究院（臺北院區圖書室） ☐國家教育研究院（總院區圖書室）

☐有限責任教育部員工消費合作社

供貨日期： 年 月 日

GPN	出版品名稱	定價	數量

委託代售門市：

簽收

聯絡人：

註：

一、機關檢送出版品至代售門市時應填具本清單1式2份，1份機關留存備查，1份連同出版品送交代售門市，並由門市於貨到簽收回傳供書機關，以供核帳。

二、初版之出版品請依下列指定數量送交各展售門市銷售；各展售門市得視銷售情形向機關續批取所需數量。